

VOORWOORD

Beste Desselaar,

Om de twee jaar wordt een nieuwe gemeentegids uitgegeven. Hierin vind je als inwoner of lokale ondernemer alle relevante informatie waarvoor je bij ons lokaal bestuur terecht kan. Lokaal bestuur is een nieuw begrip sinds gemeentebestuur en OCMW één geheel geworden zijn. Lokaal bestuur Dessel wordt politiek bestuurd door 21 verkozen raadsleden waarbij de dagelijkse beleidsvoering uitgevoerd wordt door vier schepenen en de burgemeester. De echte werking daarentegen is in handen van het Managementteam waar naast de Algemeen Directeur en de Financieel Directeur de vier afdelingshoofden deel van uitmaken. In Dessel werken we aldus met vier grote diensten: Burger & Organisatie, Vrije Tijd, Grondgebiedzaken en Welzijn. In onze organisatie staan ruim 200 medewerkers ten dienste van jou.

Een gemeentegids is dus interessant voor jou om een weg te vinden in dat grote labyrint. En dat is ook alleen maar mogelijk gemaakt door de vele adverteerders. Echter iets dat gedrukt wordt, kan snel achterhaald of verouderd zijn. Daarom ook onze ambitie om via de website www.dessel.be of andere internetkanalen je op de hoogte te houden.

Tot slot kan ik in dit voorwoord niet voorbij gaan aan de onwezenlijke tijden die we doormaken. Ieder van ons heeft te lijden aan de wereldwijde Corona-pandemie die ons in haar greep houdt. Maar in die donkerte en rampspoed waar vele Desselaren mee te maken hebben, zag ik ook heel veel lichtpunten. Samen hebben we ons weerbaar getoond. Vele zetten zich dubbel en dik in om anderen bij te staan of te helpen. Wat je niet breekt, maakt je sterker, daar ben ik van overtuigd. In het jaar dat we 750 jaar bestaan hadden moeten kunnen vieren, werden we danig op de proef gesteld. Echter ook hier is uitstel geen afstel. We komen met z'n allen terug, sterker dan ooit.



Kris Van Dijck
Burgemeester

TREFWOORDENLIJST

A		N	
Administratieve diensten.....	11	Nationaliteitskeuze.....	16
Afdeling burger en organisatie.....	13	Noodnummers.....	44
Afdeling grondgebiedzaken.....	16	O	
Afdeling vrijetijd.....	12	OCMW.....	19
Afdeling welzijn.....	19	OCMW-raad.....	6
Adreswijziging.....	15	Onderwijs.....	22
Adviesraden.....	9	Openbare toiletten.....	33
Afvalinzamelingen.....	29	Opritten en rioolaansluitingen.....	17
Algemeen directeur.....	11	Overlijden.....	15
B		P	
Bevolking.....	14	Pagadderpad.....	27
Bibliotheek.....	18	Pensioenen.....	21
Burgemeester & schepenen.....	4	Personeelsdienst.....	13
Burgerlijke stand.....	15	Picknicken.....	28
C		PMD-zakken.....	12
Communicatie.....	13	Politie.....	31
Composteren.....	29	R	
Cultuur.....	12	Receptie-onthaal.....	12
Cultuurverenigingen.....	37	Recreatie.....	27
D		Reispassen.....	14
DIFTAR.....	29	Rijbewijzen.....	14
Digitaal loket.....	14	Ruimtelijke ordening.....	18
E		Rust- en verzorgingstehuizen.....	42
Echtscheiding.....	15	Recyclagepark.....	29
Evenementen.....	16	S	
F		Samenlevingscontract.....	15
Fietsen.....	27	Sas4-Toren.....	28
Fiets labels.....	17	Seniorenverenigingen.....	39
Financieel directeur.....	11	Sociale dienst.....	20
Financiële dienst.....	14	Sociale voordelen.....	20
G		Speelpleinwerking.....	24
Geboorte.....	15	Sportaccommodatie.....	25
Gemeenteraad.....	6	Sportdienst.....	12
H		Sportverenigingen.....	34
Heemkundige kring.....	33	Stora.....	32
Huwelijk.....	15	T	
I		Technische dienst.....	17
Interne zaken.....	13	Toerisme.....	27
J		U	
Jeugdverenigingen.....	38	Uittreksels uit akten burgerlijke stand.....	14
K		V	
Kinderopvang.....	23	Vakantieopvang De Hei.....	24
Kringloopwinkel.....	30	Verenigingen.....	34
L		Verkeer.....	16
Lokale economie.....	17	Visvergunningen.....	12
M		Voorwoord burgemeester.....	1
Markttoezicht.....	17	Vrije beroepen.....	40
Milieudienst.....	16	W	
		Wandelen.....	27
		Z	
		Zalen in Dessel.....	34
		Ziekenhuizen.....	44

IDENTITEIT LOKAAL BESTUUR DESSEL

Naam:Lokaal Bestuur Dessel
Adres:Hannekestraat 1, 2480 Dessel
Telefoonnummer:014 38 99 20
E-mail:communicatie@dessel.be
Website:www.dessel.be
Gehuchten:Witgoor, Heide, Brasel
Totale oppervlakte:2703 hectare (27,03 km²)
Provincie:Antwerpen
Bestuurlijk arrondissement:Turnhout
Gerechtelijk arrondissement:Turnhout
Kieskanton:Arendonk
Politiezone:politie Balen-Dessel-Mol
Aantal inwoners:9647
Bevolkingsdichtheid:357/km²
Gemeentelijk wegennet:103,14 km
Gewestelijk wegennet:5,5 km



HET COLLEGE VAN BURGEMEESTER EN SCHEPENEN / VAST BUREAU

Het college van burgemeester en schepenen is het uitvoerend orgaan van de gemeente en staat in voor het dagelijks bestuur. In die zin is het in belangrijke mate het beleidsbepalend orgaan van de gemeente. Het bezit talrijke eigen bevoegdheden, waardoor het op zelfstandige wijze kan deelnemen aan het bestuur van de gemeente. Zo houdt het college zich onder meer bezig met de voorbereiding en de uitvoering van de beslissingen van de gemeenteraad. Het is daarnaast een uitvoerend orgaan waarbij het zowel opdrachten van gemeentelijk als van algemeen belang behartigt.

In de praktijk krijgt elke schepen een aantal bevoegdheden, onderwerpen die hij met bijzondere aandacht volgt en voorbereidt, maar alle beslissingen van het college worden gezamenlijk genomen.

Het college bestaat uit 5 leden (inclusief de burgemeester). Dezelfde leden zetelen ook in het vast bureau.

Het college vergadert wekelijks, normaal op vrijdagvoormiddag. De vergaderingen zijn niet openbaar.

De schepenen worden door de gemeenteraad gekozen onder de gemeenteraadsleden tijdens de eerste gemeenteraad van de legislatuur. Ook de voorzitter van het bijzonder comité voor de sociale dienst maakt deel uit van het college.

Het college van burgemeester en schepenen werkt voor een periode van zes jaar. Het huidige mandaat van de schepenen loopt tot en met 2024.

BURGEMEESTER

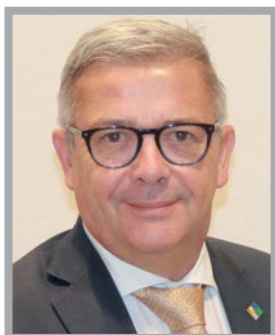

Kris Van Dijck (N-VA)

Heegstraat 12
tel. 0475 61 70 06
e-mail: kris.vandijck@dessel.be

Bevoegdheden

Burgerzaken - Personeel - Politie - Financiën - Ruimtelijke ordening - Ontwikkelingssamenwerking

Spreekuur

ma 18u - 19u
en na afspraak

SCHEPENEN



Herman Minnen (N-VA)

Hoefstraat 14
tel. 0478 83 17 86
e-mail: herman.minnen@dessel.be

Bevoegdheden

Openbare werken - Patrimonium - Mobiliteit - Sport

Spreekuur

Enkel na afspraak



Barbara Rommens (N-VA)

Broekstraat 4A
tel. 0474 40 89 90
e-mail: barbara.rommens@dessel.be

Bevoegdheden

Onderwijs - Kinderopvang - Cultuur - Communicatie - Informatica - Jeugd

Spreekuur

Enkel na afspraak



Willy Broeckx (N-VA)

Kuilstraat 72
tel. 0472 88 40 32
e-mail: willy.broeckx@dessel.be

Bevoegdheden

Milieu - Nucleaire zaken - Lokale economie - Landbouw - Dierenwelzijn - Toerisme

Spreekuur

Enkel na afspraak



Anita Vandendungen (N-VA)

Hannekestraat 39
tel. 0492 66 04 66
e-mail: anita.vandendungen@dessel.be

Bevoegdheden

Voorzitter bijzonder comité voor de sociale dienst - OCMW - Sociale zaken - Gezondheid - Senioren - Mindervaliden

Spreekuur

Enkel na afspraak

DE GEMEENTERAAD / RAAD VOOR MAATSCHAPPELIJK WELZIJN

De gemeente- en OCMW-raad zijn de hoogste organen van de gemeente en OCMW en bepalen de hoofdpunten en de grote lijnen van het beleid. De gemeenteraad is dus in eerste instantie bevoegd om alles te regelen wat van gemeentelijk belang is. Zij kan daartoe algemene regels vaststellen, onder andere in de vorm van gemeentelijke reglementen. Daarnaast moet de gemeenteraad beraadslagen over elk onderwerp van algemeen belang dat door de hogere overheid wordt opgedragen (bv. toezicht over de kerkfabrieken, erkenning van buurtwegen).

De OCMW-raad kan algemene regels vaststellen, onder andere in de vorm van reglementen die betrekking hebben op het beleid van het OCMW en het inwendig bestuur ervan. De OCMW-raad regelt dus, vergelijkbaar met de gemeenteraad, alle OCMW-bevoegdheden, tenzij de wet het anders bepaalt.

Het aantal raadsleden hangt af van het aantal inwoners. Het Decreet lokaal Bestuur bepaalt dat de leden van de gemeenteraad ook de OCMW-raad vormen. De raad bestaat uit 21 leden (inclusief burgemeester en schepenen). N-VA heeft 11 zetels, D&W 7 zetels en CD&V 3 zetels. Dezelfde leden zetelen dus ook in de gemeenteraad.

De raadsleden worden verkozen voor een periode van zes jaar en het huidige mandaat loopt tot en met 2024. De gemeente- en OCMW-raad wordt voorgezeten door Michel Meeus (CD&V).

De gemeente- en OCMW-raad komt één keer per maand op donderdag samen in de raadzaal van het administratief centrum "De Plaetse". De zitting van de gemeenteraad begint om 20 uur. De zitting van de OCMW-raad sluit hierop aan. Er vinden in principe geen zittingen plaats in juli en augustus. De vergadering bestaat uit een openbaar gedeelte en een geheime zitting. Iedereen is welkom op de openbare zitting.

De agenda van de gemeente- en OCMW-raad kan je vóór het plaatsvinden van de zitting op de gemeentelijke website vinden. Het openbare gedeelte van de verslagen wordt ook op de website geplaatst.

VOORZITTER GEMEENTE- EN OCMW-RAAD (CD&V)



Michel Meeus (raadslid/voorzitter)
e-mail: michel.meeus@dessel.be



Willy Broeckx (schepen)
e-mail: willy.broeckx@dessel.be

N-VA



Kris Van Dijck (burgemeester)
e-mail: kris.vandijck@dessel.be



Anita Vandendungen (schepen)
e-mail: anita.vandendungen@dessel.be



Herman Minnen (schepen)
e-mail: herman.minnen@dessel.be



Viviane Willems (raadslid)
e-mail: viviane.willems@dessel.be



Barbara Rommens (schepen)
e-mail: barbara.rommens@dessel.be



Pascale Segers (raadslid)
e-mail: pascale.segers@dessel.be



Ellen Broeckx (raadslid)
e-mail: ellen.broeckx@dessel.be



Pieter-Jan Gys (raadslid)
e-mail: pieter-jan.gys@dessel.be



Jolien Wuyts (raadslid)
e-mail: jolien.wuyts@dessel.be

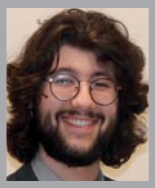

Driss Zayou (raadslid)
e-mail: driss.zayou@dessel.be

D&W



Dirk Melis (raadslid)
e-mail: dirk.melis@dessel.be



Ferdinand Gys (raadslid)
e-mail: ferdinand.gys@dessel.be



Ruben Stessens (raadslid)
e-mail: ruben.stessens@dessel.be



Wouter Van Bylen (raadslid)
e-mail: wouter.vanbylen@dessel.be



Anita Van Gestel (raadslid)
e-mail: anita.vangestel@dessel.be



Jasmine Vangenechten (raadslid)
e-mail: jasmine.vangenechten@dessel.be



Gert Vansonhoven (raadslid)
e-mail: gert.vansonhoven@dessel.be

CD&V



Paul Meynants (raadslid)
e-mail: paul.meynants@dessel.be



Tim Heymans (raadslid)
e-mail: tim.heyman@dessel.be

ALGEMEEN DIRECTEUR



Luk Nuyts
Tel. 014 38 99 22
E-mail: luk.nuyts@dessel.be

BIJZONDER COMITÉ VOOR DE SOCIALE DIENST

Het bijzonder comité voor de sociale dienst is, naast het vast bureau, het tweede uitvoerend orgaan van het OCMW. De taken van het bijzonder comité zijn vastgelegd in het Decreet Lokaal Bestuur. Het bijzonder comité is onder meer bevoegd voor de individuele dossiers inzake maatschappelijke dienstverlening en maatschappelijke integratie.

Het bijzonder comité bestaat uit 7 leden (inclusief de voorzitter).

Het Bijzonder Comité vergadert in principe minstens elke maand telkens op een donderdag om 9 uur. De vergaderingen zijn niet openbaar.

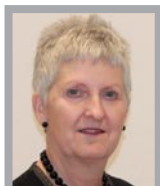

Anita Vandendungen (voorzitter)

e-mail:
anita.vandendungen@dessel.be

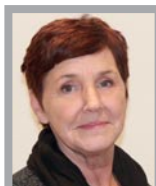

Josée Dams

e-mail: josee.dams@dessel.be

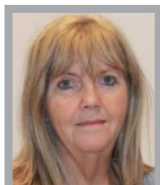

Karin Kuypers

e-mail: karin.kuypers@dessel.be



Piet Peeters

e-mail: piet.peeters@dessel.be



Eric Peeters

e-mail: eric.peeters@dessel.be



Ellen Minnen

e-mail: ellen.minnen@dessel.be



Diana Slegers

e-mail: diana.slegers@dessel.be

ADVIESRADEN

JEUGDRAAD

Naast de organisatie van activiteiten (o.a. Roefeldag), geeft de jeugdraad adviezen aan het schepencollege over alles wat jeugd en jongeren aanbelangt. Verder zorgt de jeugdraad voor de verdeling van de subsidies.

Meer info

Afdeling Vrije tijd - jeugd
Hannekestraat 1
Tel. 014 38 99 32
E-mail: jeugd@dessel.be

Bevoegde schepen: Barbara Rommens

CULTUURRAAD

De cultuurraad geeft advies aan het gemeentebestuur over culturele zaken. De cultuurraad brengt overleg en samenwerking tot stand onder de culturele verenigingen, instellingen en diensten voor socio-cultureel werk en culturele vrijetijdsbesteding. Ze organiseert jaarlijks enkele activiteiten zoals de multiculturele happening, het driekoningen zingen,...

Meer info

Afdeling Vrije tijd - cultuur
Hannekestraat 1
Tel. 014 38 99 32
E-mail: jeugd@dessel.be

Bevoegde schepen: Barbara Rommens

GEMEENTELIJKE RAAD VOOR ONTWIKKELINGSSAMENWERKING

Deze adviesraad komt niet fysiek samen, maar wordt via mail bevraagd over de verdeling van de subsidies ontwikkelingssamenwerking.

Meer info

Afdeling Vrije tijd - cultuur
Hannekestraat 1
Tel. 014 38 99 32
E-mail: jeugd@dessel.be

Bevoegde schepen: Kris Van Dijck

SENIORENRAAD

De seniorenraad is een gemeentelijke adviesraad die alle senioren van Dessel vertegenwoordigt. Het opzet van de seniorenraad is het maatschappelijk draagvlak voor het gemeentelijk seniorenbeleid te verbreden. Dit wil zeggen dat de seniorenraad advies geeft op vragen van de gemeente en het OCMW en daarnaast ook zelf ideeën aanbrengt. Met deze adviezen werkt de seniorenraad mee aan het ouderenbeleid en maakt ze de behoeftes van senioren bekend.

Bovendien is de seniorenraad ook een aanspreekpunt voor elke senior van Dessel. Als senior kan je bij de seniorenraad terecht met jouw vraag of bezorgdheid over alles wat ouderen binnen onze gemeente interesseert en aanbelangt.

Meer info

Senioren- en zorgconsulente (zorgteam)
Pastorijstraat 2
Tel. 014 38 90 37
E-mail: senioren@dessel.be

Bevoegde schepen: Anita Vandendungen

SPORTRAAD

De sportraad heeft tot doel de sport, de lichamelijke opvoeding en het openluchtlevens in het belang van het algemeen welzijn te bevorderen (bv. scholencross, voorloop, sportweek, ...).

Het gemeentebestuur moet in de sportraad de actoren betrekken die het Nederlandstalig sportleven bevorderen. Dit zijn de sportverenigingen, sportorganisaties- en instellingen, scholen, enz.

Meer info

Afdeling Vrije tijd - sport
Hannekestraat 1
Tel. 014 38 99 33
E-mail: sport@dessel.be

Bevoegde schepen: Herman Minnen

BEHEERSCOMMISSIE BIBLIOTHEEK

De beheerscommissie van de bibliotheek bestaat uit vertegenwoordigers van de verschillende politieke strekkingen in de gemeenteraad, vertegenwoordigers van de ideologische en filosofische strekkingen en de bibliothecaris die de functie van secretaris waarneemt.

Meer info

Bibliotheek
Hannekestraat 1
Tel. 014 38 99 31
E-mail: bibliotheek@dessel.be

Bevoegde schepen: Barbara Rommens

GEMEENTELIJKE COMMISSIE RUIMTELIJKE ORDENING

De gemeentelijke commissie voor ruimtelijke ordening (GECORO) is de adviesraad voor ruimtelijke ordening op het niveau van de gemeente. De raad adviseert de gemeente voornamelijk binnen ruimtelijke planningsprocessen. Ze kan ook bepaalde aanvragen voor omgevingsvergunningen adviseren.

Meer info

Afdeling Grondgebiedzaken - ruimtelijke ordening
Hannekestraat 1
Tel. 014 38 99 38
E-mail: bouw@dessel.be

Bevoegde schepen: Kris Van Dijk

MILIEURAAD

De milieuraad is de adviesraad voor alle aangelegenheden met betrekking tot milieu en natuur. De milieuraad doet voorstellen ter verbetering van de natuur en het milieu binnen Dessel. Verder kan de milieuraad zowel op eigen initiatief als op vraag van het bestuur adviezen verlenen over allerlei zaken met betrekking tot milieu en natuur.

Meer info

Afdeling Grondgebiedzaken - milieu
Hannekestraat 1
Tel. 014 38 99 37
E-mail: milieu@dessel.be

Bevoegde schepen: Willy Broeckx

ADVIESRAAD VOOR PERSONEN MET EEN HANDICAP

De adviesraad brengt overleg en samenwerking tot stand tussen personen, groepen, verenigingen, instellingen en diensten die ijveren voor het mindervalidenbeleid. Ze geeft advies op eigen initiatief of op vraag van derden en neemt zelf initiatieven die de integratie en levenskwaliteit van personen met een handicap kunnen verbeteren.

Meer info

Gemeentelijke sociale dienst
Pastorijstraat 2
Tel. 014 38 90 41
E-mail: gemeentelijkesocialedienst@dessel.be

Bevoegde schepen: Anita Vandendungen

LOKAAL OVERLEG KINDEROPVANG

Deze adviesraad adviseert het gemeentebestuur bij de opmaak en uitvoering van het lokaal beleidsplan kinderopvang en geeft advies over de uitbouw van opvangvoorzieningen binnen de gemeente.

Meer info

Afdeling Vrije tijd
Hannekestraat 1
Tel. 014 38 99 20
E-mail: vrijetijd@dessel.be

Bevoegde schepen: Barbara Rommens

RAAD VOOR LOKALE ECONOMIE

De adviesraad lokale economie heeft als doel overleg te organiseren tussen de verschillende economische actoren in de gemeente en het gemeentebestuur. De raad voor lokale economie adviseert het gemeentebestuur bij het lokaal economisch beleid van de gemeente en dit voor alle beleidsdomeinen die rechtstreeks of onrechtstreeks te maken hebben met of invloed hebben op het ondernemen in de gemeente.

Meer info

Afdeling Grondgebiedzaken - lokale economie
Hannekestraat 1
Tel. 014 38 99 27
E-mail: lokale.economie@dessel.be

Bevoegde schepen: Willy Broeckx

ADVIESRAAD VOOR TOERISME EN RECREATIE

De adviesraad voor toerisme en recreatie heeft in het algemeen tot doel de uitstraling van Dessel als toeristisch aantrekkingspunt naar buiten te brengen en te vergroten.

Meer info

Afdeling Vrije tijd - toerisme
Hannekestraat 1
Tel. 014 38 99 32
E-mail: toerisme@dessel.be

Bevoegde schepen: Willy Broeckx

Meer informatie over de adviesraden vind je op www.dessel.be/adviesraden

ADMINISTRatieve DIENSTEN

De administratieve diensten bevinden zich in het administratief centrum "De Plaetse", dat in 1996 in gebruik genomen is. Dit centrum is een renovatie van de vroegere brouwerij "Campina". Het grootste gedeelte van de brouwerij werd gesloopt met uitzondering van de koperen brouwketel die in het gebouw geïntegreerd werd. De bronzen plaat in de inkomhal legt het verband met de vroegere brouwerij "Campina".

Adres

Administratief centrum "De Plaetse"
Hannekestraat 1
2480 Dessel
Gratis nummer: 0800 1 2480
Tel. 014 38 99 20
E-mail: communicatie@dessel.be of iz@dessel.be
www.dessel.be

Openingsdagen en -uren

maandag:	08.30u - 12.00u
dinsdag:	08.30u - 12.00u
woensdag:	08.30u - 12.00u
donderdag:	13.30u - 16.00u / 17.00u - 19.00u
vrijdag:	08.30u - 12.00u

MANAGEMENT TEAM



ALGEMEEN DIRECTEUR

Luk Nuyts

Tel. 014 38 99 22

E-mail: luk.nuyts@dessel.be

De algemeen directeur staat aan het hoofd van personeel en staat in voor de algemene leiding en werking van de diensten van gemeente en OCMW. Hij is verantwoordelijk voor de voorbereiding van de dossiers die aan de gemeenteraad, OCMW-raad, college van burgemeester en schepenen en vast bureau worden voorgelegd. Hij adviseert het bestuur en verzorgt de opmaak van de notulen.



FINANCIËEL DIRECTEUR

Bart Van Gompel

Tel. 014 38 99 23

E-mail: bart.van.gompel@dessel.be

De financieel directeur is verantwoordelijk voor het beheer van de financiën van gemeente en OCMW. Hij heeft de algemene leiding over de financiële dienst en coördineert het opmaken van de financiële meerjarenplanning. Hij staat in voor het voeren en het afsluiten van de boekhouding en het opmaken van de jaarrekening.



**AFDELINGSHOOFD GRONDGEBIEDZAKEN****Luc Vanherck**

Tel. 014 38 99 28

E-mail: luc.vanherck@dessel.be

**AFDELINGSHOOFD VRIJE TIJD****Lies Mermans**

Tel. 014 38 99 39

E-mail: lies.mermans@dessel.be

**AFDELINGSHOOFD BURGER EN ORGANISATIE****Nele Geusens**

Tel. 014 38 99 36

E-mail: nele.geusens@dessel.be

**AFDELINGSHOOFD WELZIJN****Hafsa Baki**

Tel. 014 38 99 44

E-mail: hafsa.baki@ocmwdessel.be

AFDELING VRIJE TIJD

Op de afdeling Vrije tijd kan je terecht voor alles wat met toerisme, cultuur, jeugd, sport en bibliotheek te maken heeft.

Volgende diensten vallen onder de afdeling Vrije tijd:

RECEPTIE-ONTHAAL

Je eerste contact met het gemeentebestuur verloopt meestal via het onthaal. Telefonische oproepen of vragen die je stelt aan het loket worden door de medewerkers beantwoord. Eventueel word je doorverwezen naar de betrokken dienst.

Verder kan je er terecht voor de aankoop van:

- PMD zakken: 3,60 euro per 24 stuks
- bio-bags: 6 euro
- visvergunning visvijver 't Goor: 5 euro per lijn
- zwemtickets voor de zwembaden van Geel, Mol en Arendonk
- toeristische brochures
- Dessels Kado

Op deze dienst kan je ook terecht voor het reserveren van zalen en kunnen verenigingen hun drukwerk laten uitvoeren.

Contact

tel. 014 38 99 20

e-mail: vrijetijd@dessel.be

DIENST SPORT

De sportdienst organiseert allerhande sportactiviteiten en stimuleert de deelname van de inwoners aan deze sportieve activiteiten. Alle bevolkingsgroepen, kinderen, senioren, mindervaliden, ... krijgen een aanbod op maat.

De sportdienst staat in voor de voorbereiding en uitvoering van het gemeentelijk sportbeleid, het beheer van de gemeentelijke sportinfrastructuur, de organisatie en ondersteuning van lokale en bovenlokale sportactiviteiten en de logistieke en administratieve ondersteuning aan de sportraad en EVA-vzw SID.

Op de sportdienst kan je terecht voor alle informatie omtrent sport.

Contact

tel. 014 38 99 33

e-mail: sport@dessel.be

DIENST VRIJE TIJD**Cultuur**

Cultuur wordt in onze gemeente als een breed begrip beschouwd: zowel het socio-culturele verenigingsleven als het cultureel aanbod dat wordt georganiseerd door de gemeente en door verenigingen. Ook evenementen, festivals en kunst brengen cultuur in onze gemeente.

De gemeente wil dan ook werk maken van een geïntegreerd en kwalitatief cultuurbeleid waarbij alle culturele partners samen vorm geven aan het culturele leven.

De cultuurraad vervult hierbij een belangrijke rol. De socio-culturele en culturele verenigingen, aangesloten bij de cultuurraad, mogen bovendien rekenen op financiële en materiële ondersteuning voor hun geleverde inspanningen.

Verder kan je voor een brede waaier aan informatie over culturele materies terecht op de cultuurdienst.

Ook ontwikkelingssamenwerking is een onderdeel van de cultuurdienst. De gemeentelijke Raad voor Ontwikkelings-samenwerking heeft als doel het bevorderen van een beleid op het vlak van ontwikkelingssamenwerking. Om deze doelstelling te verwezenlijken zal de raad adviezen formuleren op eigen initiatief of op vraag van het gemeentebestuur.

Jeugd

Deze dienst staat in voor de uitvoering van het vrijetijdsbeleid voor kinderen en jongeren binnen onze gemeente. Enerzijds door het lokale jeugdwerk te ondersteunen en te begeleiden en anderzijds door diverse initiatieven op te starten. De jeugddienst werkt hiervoor dan ook nauw samen met de jeugdgraad.

Deze dienst is bovendien het klankbord en de spilfiguur tussen de gemeente en de inwoners met betrekking tot jeugdbeleid en zorgt voor inspraak in het beleid.

Verder kan je voor een brede waaier aan informatie over jeugdmateries terecht op de jeugddienst.

Toerisme

Daarnaast is deze dienst ook verantwoordelijk voor het toerisme van de gemeente Dessel. Samen met de adviesraad voor toerisme en recreatie streeft de dienst naar een toeristisch en "natuurlijk veelzijdig" Dessel.

Contact

tel. 014 38 99 32

e-mail: cultuur@dessel.be / jeugd@dessel.be / toerisme@dessel.be

AFDELING BURGER EN ORGANISATIE

De afdeling burger en organisatie omvat alle diensten, die hoofdzakelijk gericht zijn op de ondersteuning van andere gemeentelijke en OCMW diensten, zoals de communicatiedienst, ICT-dienst, personeelsdienst, de financiële dienst en de dienst interne zaken.

Naast deze hoofdzakelijk intern gerichte diensten is ook de dienst burgerzaken ondergebracht bij de afdeling. Deze dienst is wel in hoofdzaak gericht op dienstverlening aan de Desselse burgers.

Volgende diensten vallen onder de afdeling burger en organisatie:

DIENST INTERNE ZAKEN

De hoofdtaak van de dienst interne zaken bestaat voornamelijk uit de voorbereiding en verslagen van de gemeenteraad, raad voor maatschappelijk welzijn, college van burgemeester en schepenen en vast bureau.

Verder staat de dienst in voor:

- Postverwerking
- Archiefbeheer
- Beleidsondersteuning m.b.t. gemeentelijk onderwijs
- Dossierbeheer m.b.t. intercommunales
- Systeembeheer
- Nood- en rampenplanning
- Aanvragen vergunning voor taxi's, nachtwinkels
- Administratieve voorbereiding en afhandeling burgemeesterbesluiten/politieverordeningen
- Registratie van meldingen

DIENST ICT

De dienst ICT is verantwoordelijk voor:

- Het dagelijks beheer van het computerpark op 11 locaties waaronder de administratieve diensten van gemeente, OCMW en de 2 basisscholen.
- Het systeembeheer, het beheer van het communicatienetwerk.
- Het informeren en automatiseren van administratieve processen en de ondersteuning van de gemeentelijke diensten en eindgebruikers bij informaticaproblemen.

- Het uitwerken van bestekken, het vergelijken van offertes, het opvolgen van de facturatie m.b.t. informatica en het beheren van onderhouds- en verzekeringscontracten.
- Het adviseren van het gemeentebestuur op het vlak van informatica en informatie- en communicatietechnologie.

Contact

tel. 014 38 99 30

e-mail: ict@dessel.be

DIENST COMMUNICATIE

De communicatiedienst is verantwoordelijk voor het communicatiebeleid van Lokaal Bestuur Dessel.

Ze publiceert zes keer per jaar het gemeentelijk informatieblad "De Desselaar". Daarnaast is de dienst verantwoordelijk voor het beheer van de gemeentelijke website.

Tot haar takenpakket behoort ook het onderhouden van contacten met perscorrespondenten en het uitgeven van persberichten. In samenwerking met de andere diensten, zorgt de communicatiedienst ook voor de nodige promotie van de gemeentelijke activiteiten.

Tweewekelijks verspreidt zij een elektronische nieuwsbrief. Geïnteresseerden kunnen zich hiervoor inschrijven op de gemeentelijke website.

Verder kan je er terecht voor:

- Crisiscommunicatie
- Huisstijl
- Gemeentegids
- Verenigingengids

Contact

tel. 014 38 99 35

e-mail: communicatie@dessel.be

PERSENEELSDIENST

De Personeelsdienst is een ondersteunende dienst voor zaken van interne aard, waarvan de hoofdtaak het beheer van personeelsdossiers is.

De personeelsdienst beheert de dossiers van de ongeveer 160 personeelsleden van gemeente en OCMW. Het takenpakket van deze dienst bestaat uit de behandeling van alle personeelsaangelegenheden, gaande van het binnenkomen in de organisatie (selectie, aanwervingsexamens, onthaal), het functioneren en het doorgroeien in de organisatie (vorming en evaluatie), tot het verlaten van de organisatie (pensionering, einde contract, ...). De dienst houdt daarnaast voor alle personeelsleden talrijke administratieve gegevens bij en verwerkt ze ook. Ook de loonverwerking van alle personeelsleden wordt hier verzorgd.

Een andere belangrijke taak betreft het opvolgen van alle personeelswetgeving en het adviseren omtrent nieuwe

evoluties en opportuniteiten op vlak van personeelsbeleid. Ook het opstellen van het personeelskader en het opstellen, actualiseren en waken over de naleving van de rechtspositieregeling, het arbeidsreglement, en andere reglementen behoort tot de taak van de personeelsdienst.

Uiteraard kan je bij de personeelsdienst ook terecht met vragen over gemeentelijke/OCMW vacatures. De vacatures worden bekendgemaakt op www.dessel.be/vacatures.

Contact

Tel. 014 38 99 34
e-mail: personeel@dessel.be

FINANCIËLE DIENST

De financiële dienst staat in voor de verwerking van alle financiële verrichtingen.

Hun taak bestaat vooral uit het voeren van de boekhouding: de opvolging van de budgetten, het registreren van de inkomende facturen, het opmaken en versturen van uitgaande facturen, de voorbereiding van belastingkohieren, enz.

Bovendien is de financiële dienst verantwoordelijk voor de opmaak van belasting- en retributiereglementen, de gemeentelijke weddeadministratie en het opvolgen van verzekeringsdossiers.

Zij ondersteunen het opmaken van de financiële meerjarenplanning. Hierin wordt een overzicht gemaakt van de verwachte inkomsten en geplande uitgaven.

Ook als je materiële hulp nodig heeft, of een compostbak wil bestellen, ben je hier op de juiste plaats.

Contact

tel. 014 38 99 29
e-mail: financieel@dessel.be

BURGERZAKEN

Attesten en uittreksels kunnen op ieder moment van de dag digitaal worden aangevraagd.

Met je e-ID en kaartlezer of met 'itsme' log je in op het digitaal loket (www.dessel.be/eloket). Je vraagt het attest of uittreksel aan dat je nodig hebt. Daarna ontvang je het digitaal ondertekende document rechtstreeks in je mailbox.

Op de dienst bevolking kan je terecht voor volgende gelegenheden:

- **Identiteitskaart**

Iedereen vanaf 12 jaar dient over een identiteitskaart te beschikken. Met een Belgische identiteitskaart (eID) kan je aantonen dat je ingeschreven bent in het bevolkings-

register van België en kan je in de lidstaten van de Europese Unie je nationaliteit en identiteit bewijzen.

Meebrengen : huidige identiteitskaart en een recente pasfoto die voldoet aan de ICAO normen.

Kostprijs: 19,5 euro

- **Kids-ID**

Identiteitsbewijs voor Belgische kinderen jonger dan 12 jaar.

De Kids-ID is niet verplicht in België, maar is verplicht voor reizen naar alle landen waar geen reispas verplicht is. De Kids-ID kan, samen met het kind, aangevraagd worden door de persoon die het ouderlijk gezag heeft over het kind. Meebrengen: recente pasfoto die voldoet aan de ICAO normen.

Kostprijs: 7 euro

Opgelet: de leveringstermijn kan oplopen tot 3 weken.

- **Rijbewijs**

Een rijbewijs is noodzakelijk om op de openbare weg een motorvoertuig te mogen besturen. Na het slagen in een theoretisch examen, kan het voorlopig rijbewijs worden aangevraagd. Het voertuig dient voorzien te worden van een L-aanduiding. Prijs hiervoor is 25 euro.

Na het slagen van het praktisch examen, kan het rijbewijs naar Europees model worden aangevraagd. Prijs: 25 euro. De behaalde categorie blijft permanent geldig maar dit rijbewijs dient om de 10 jaar hernieuwd te worden. Je dient dit zelf op te volgen.

Als de foto op je identiteitskaart nog goed gelijkend is, wordt deze overgenomen op je rijbewijs (deze foto is reeds door ons ingescand).

Voor aanpassingen op een rijbewijs (aanbrengen medisch attest, vakbekwaamheid, bezoldigd vervoer, ...) dient er telkens een nieuw rijbewijs opgemaakt te worden. Prijs: 25 euro (uitzondering: verlening medisch attest groep 1 = gratis).

Je kan voor reizen naar niet-Europese landen een internationaal rijbewijs aanvragen. Voor dit rijbewijs moet je altijd een recente pasfoto volgens de geldende normen meebrengen.

Prijs: 20 euro

- **Belgisch paspoort (reispas)**

Een Belgisch paspoort is een document om je identiteit te bewijzen in de landen waarvoor de Belgische identiteitskaart (eID) niet volstaat. Ook kinderen jonger dan 12 jaar hebben meestal een paspoort nodig. Met een paspoort kan je naar alle landen ter wereld reizen, desnoods aangevuld met de vereiste visa.

Om een Belgisch paspoort aan te vragen dien je persoonlijk langs te komen. Het oude paspoort moet ingeleverd worden bij de aanvraag van een nieuw exemplaar. De leveringstermijn bedraagt minstens 5 werkdagen. Het paspoort is 7 jaar geldig voor volwassenen en 5 jaar voor minderjarigen.

Meebrengen: identiteitskaart en een recente pasfoto die voldoet aan de ICAO normen.

Kostprijs: 70 euro voor meerderjarigen en 35 euro voor minderjarigen.

• Adreswijziging

Als men zich vestigt op een nieuw adres in Dessel (komende van Dessel of elders), dient men dit binnen de 8 werkdagen te melden bij de dienst Bevolking. Van alle personen die verhuizen, dient het rijksregisternummer te worden doorgegeven, alsook van de personen die eventueel reeds op het aangegeven adres wonen.

• Wettiging van handtekeningen

Op de dienst Bevolking kan men terecht voor het legaliseren van handtekeningen. Je dient je persoonlijk aan te bieden, of de identiteitskaart mee te brengen van de persoon die de handtekening geplaatst heeft.

• Attesten

- Uittreksel uit het strafregister
- bewijs van leven
- bewijs van nationaliteit
- bewijs van woonst
- samenstelling van het gezin
- ...

Contact

tel. 014 38 99 26

e-mail: bevolking@dessel.be

Op de dienst burgerlijke Stand kan men terecht voor volgende aangelegenheden:

• Aangifte van geboorte

De aangifte van een geboorte dient te gebeuren uiterlijk 15 dagen na de bevalling, op de dienst burgerlijke stand van de plaats waar het kind geboren is. Indien de 15de dag een zaterdag, zondag of wettelijke feestdag is, kan de aangifte gebeuren op de eerstvolgende werkdag.

De aangifte gebeurt door de moeder, de vader/meemoeder of beiden samen. De vader/meemoeder kan het kind enkel aangeven:

- als hij of zij gehuwd is met de moeder.
- als hij of zij voor de geboorte het kind erkend heeft. Als de vader of de meemoeder het kind nog niet erkend heeft, dient de aangifte van erkenning nog te gebeuren alvorens de aangifte van geboorte kan gebeuren.

Om het opstellen van de geboorteakte mogelijk te maken dienen het geboortebewijs en de identiteitskaart van de ouder(s) te worden voorgelegd, eventueel ook het trouwboekje (indien gehuwd), of een erkenningsakte.

• Erkenning van een kind

De erkenning van een kind is een verklaring waarbij je duidelijk maakt dat er een band van vaderschap, moederschap of meemoederschap bestaat tussen jezelf en een kind. Door een kind te erkennen heb je dezelfde rechten en plichten ten opzichte van je kind als je partner.

• Adoptie

Door adoptie wordt een afstammingsband gecreëerd tussen de adoptant en de geadopteerde. Een eerste stap om een kind te adopteren is de aanmelding en registratie bij Kind en Gezin. De dienst Burgerlijke Stand verwerkt het

adoptievonnissen.

• Huwelijk

Een huwelijk kan worden voltrokken in de woonplaats van één van de partners. Een huwelijk in Dessel wordt voltrokken in de raadzaal van het oud gemeentehuis, Markt 1. De aanvraag voor het opstarten van een huwelijksdossier doe je door het ingevuld formulier "Huwelijksaanvraag" te bezorgen op de dienst burgerlijke stand of door het e-formulier in te vullen op onze website. Zodra je de aanvraag voor het huwelijk hebt ingediend, stelt de dienst Burgerlijke Stand je huwelijksdossier samen dat volgende documenten bevat:

- eensluitend afschrift van de geboorteakte
- bewijs van identiteit
- getuigschrift van woonst, of in voorkomend geval bewijs van inschrijving in het bevolkings-, vreemdelingen-, of wachtregister
- bewijs van nationaliteit
- bewijs van ongehuwde staat, of in voorkomend geval eensluitend afschrift van de ontbinding van een vorig huwelijk door echtscheiding.

Voor personen die in België geboren zijn en hun domicilie in België hebben, worden deze documenten door de dienst burgerlijke stand opgevraagd. Voor personen die in het buitenland ingeschreven zijn, die in het buitenland geboren zijn of in het buitenland een ontbinding van een vorig huwelijk verkregen hebben, dienen de huwelijkspartners zelf bij de buitenlandse instanties de nodige bewijsstukken op te vragen. De dienst burgerlijke stand controleert de buitenlandse documenten, alsook de noodzakelijke wettigheden en legalisaties. Indien het huwelijksdossier voor beide partners volledig in orde is, kan de huwelijksaangifte gebeuren, dit ten vroegste 6 maanden en ten laatste 14 dagen voor de dag van het huwelijk. De huwelijksaangifte dient door beide partners samen te gebeuren bij de dienst Burgerlijke Stand van de gemeente waar het huwelijk zal plaatsvinden.

• Echtscheiding

Een huwelijk wordt ontbonden door een vonnis van de rechtbank. De betrokkenen worden hiervan op de hoogte gebracht.

• Wettelijke samenwoning

Een verklaring van wettelijke samenwoning kan geregistreerd worden op de dienst burgerlijke stand. Beide partijen dienen ingeschreven te zijn op hetzelfde adres en moeten zich samen aanbieden. De partijen dienen meerderjarig te zijn, en mogen niet gebonden zijn door een ander huwelijks- of samenwoningscontract. Kostprijs: 20 euro.

• Aangifte van overlijden

Een overlijden dient te worden aangegeven bij de dienst burgerlijke stand van de gemeente waar de persoon overleden is aan de hand van een overlijdensattest afgeleverd door de geneesheer die het overlijden vaststelde. De identiteitskaart en eventueel het rijbewijs van de overledene moet ingeleverd worden.

• **Wijze van teraardebestelling**

Je kan zelf beslissen wat er met je lichaam gebeurt na het overlijden. Deze keuze wordt in een document vastgelegd en geregistreerd in het bevolkingsregister.

• **Euthanasie**

Met een wilsverklaring inzake euthanasie, kan je vragen dat er euthanasie wordt toegepast als je op onomkeerbare wijze het bewustzijn verliest. Hiervoor moet je een formulier invullen dat kan worden afgehaald op de dienst burgerlijke stand. Buiten deze wilsverklaring om, is euthanasie alleen mogelijk op uitdrukkelijk verzoek van een patiënt die nog in staat is om zijn wil om te sterven uit te drukken.

• **Afstand van organen**

Orgaandonatie kan een leven redden. Voor veel patiënten met chronische, onomkeerbare aandoeningen, is transplantatie van een orgaan de laatste mogelijke behandeling.

Als je sterft door hersen- of hartfalen, dan kunnen je organen gebruikt worden om levens te redden. Het is belangrijk dat je daar nu al over nadenkt en je registreert als donor.

• **Nationaliteit**

De Belgische nationaliteit kan toegekend of verkregen worden door een nationaliteitsverklaring, nationaliteitskeuze of naturalisatie. Voor meer informatie omtrent de complexe wetgeving, kan je terecht op de dienst burgerlijke stand.

• **Afschriften en uittreksels uit de registers**

De dienst burgerlijke stand levert officiële uittreksels af van geboorte-, huwelijks-, overlijdens- en andere akten.

Contact

tel. 014 38 99 26

e-mail: burgerlijke.stand@dessel.be

AFDELING GRONDGEBIEDZAKEN

Deze afdeling staat in voor het uitvoeren en opvolgen van alle technische realisaties (wegen-, riolerings- en bouwprojecten) binnen de gemeente Dessel. Het betreft realisaties in eigen beheer, maar ook deze die uitgevoerd worden door derden. Verder houdt de afdeling grondgebiedzaken zich bezig met het uitwerken van het gemeentelijk verkeers- en vervoersbeleid (o.a. de acties die vervat zijn in het gemeentelijk mobiliteitsplan). Daarnaast behandelt de afdeling ook de specifieke aanvragen voor het verkrijgen van signalisatievergunningen bij werken. Op vlak van ruimtelijke planning staat de afdeling in voor het opvolgen en begeleiden van de opmaak van alle planprocessen (structuurplannen, uitvoeringsplannen,...). Ook alles wat betreft milieu en lokale economie wordt op deze afdeling behandeld. Tot slot geeft de afdeling grondgebiedzaken advies aan het College van Burgemeester en Schepenen over alle technische zaken die betrekking hebben op het Dessels grondgebied.

Volgende diensten vallen onder de afdeling grondgebiedzaken:

DIENST MILIEU

De dienst milieu staat in voor het milieu- en natuurbeleid in onze gemeente. Je kan er terecht met vragen over milieu, duurzaamheid, diftar, afval en natuur.

Contact

tel. 014 38 99 37

e-mail: milieu@dessel.be

DIENST OMGEVING / RUIMTELIJKE ORDENING

De voornaamste doelstelling van de dienst ruimtelijke ordening is de beschikbare ruimte binnen onze gemeente op een juiste manier invullen. Op gemeentelijk vlak gebeurt dit door twee pijlers: het vergunningenbeleid en de ruimtelijke ordening.

Je kan er terecht voor:

- Stedenbouwkundige inlichtingen
- Omgevingsvergunningen
- Verkavelingsvergunningen
- Stedenbouwkundige attesten
- Inzage dossiers (openbare onderzoeken, beslissingen, ed.)
- Ruimtelijke planning

Contact

tel. 014 38 99 38

bouw@dessel.be

EVENEMENTEN

Het lokaal bestuur helpt je graag verder met de organisatie van je evenementen/activiteiten (fuif, kienavond, buurtfeest, wandeltocht, festival, ...).

Van kienavond, wandeltocht tot en met een fuif of een muziekfestival in open lucht. In onze gemeente vinden er jaarlijks heel wat activiteiten en evenementen plaats. Achter elke activiteit of evenement zit een vereniging of organisator die telkens opnieuw voor heel wat praktische uitdagingen staat.

Om alle vragen m.b.t. het organiseren van evenementen/activiteiten die publiek toegankelijk zijn in goede banen te leiden, werd voor organisatoren de evenementenkluis ontwikkeld. De kluis is een platform waar organisatoren alle informatie en aanvragen naar de gemeente toe centraal kunnen indienen en opvolgen. Ook zullen alle nodige toelatingen en documenten vanuit de kluis beschikbaar gesteld worden.

Contact

tel. 014 38 99 27

e-mail: evenementen@dessel.be

www.dessel.be/evenementenkluis

LOKALE ECONOMIE

De dienst lokale economie staat in voor:

- Markttoezicht op de wekelijkse donderdagmarkt
- Organisatie kermissen
- Exploitatievergunningen

Contact

tel. 014 38 99 27

e-mail: lokale.economie@dessel.be

TECHNISCHE DIENST

De dienst staat in voor het onderhoud van de gemeentegebouwen, wegen, kerkhoven, riolering, openbaar groen, het plaatsen van verkeerssignalisatie, het uitvoeren van werken die in eigen beheer kunnen verzorgd worden.

Fiets labelen

De gemeente biedt de mogelijkheid om je fiets gratis te labelen. Het nummer dat op het fietskader wordt aangebracht is uw rijksregisternummer.

Je kan hiervoor terecht op de gemeentelijke werkplaats in de Pluimstraat iedere eerste woensdag van de maand tussen 13.30 uur en 15.30 uur. De juiste data vind je terug op www.dessel.be.

Aanvraag van opritten

In het kader van nieuwbouw- en/of verbouwingsprojecten zal de gemeente steeds instaan voor de werken - op openbaar domein - in verband met de aanleg van een oprit.

Als het gaat om de aanleg van een eerste oprit met een maximum breedte van 4 meter voor het betreffende perceel, kan deze aanvraag via het voorziene formulier gebeuren. De technische dienst zal deze werken vervolgens opnemen in de werkplanning. Deze werken zijn gratis.

De aanvraag voor een tweede oprit, verbreding of aanpassing van de eerste oprit, gebeurt via hetzelfde formulier ter attentie van het college van burgemeester en schepenen, Hannekestraat 1 te Dessel. Na goedkeuring door het college van burgemeester en schepenen bezorgt de technische dienst je een offerte voor de aanpassing van de oprit. Als je akkoord gaat met deze offerte, zullen de werken ingepland worden.

Aanvraag riolaansluiting

De aansluiting op het rioleringsnetwerk moet aangevraagd worden bij PIDPA (www.pidpa.be).

Contact

Gemeentelijke werkplaats

Pluimstraat 21

2480 Dessel

Tel. 014 37 95 52

E-mail: werkplaats@dessel.be



BIB VAN DESSEL

Adres

Administratief Centrum "De Plaetse"
Hannekestraat 1
2480 Dessel
Tel. 014 38 99 31
bibliotheek@dessel.be

Openingsuren

Maandag: 18.00u - 20.00u
Dinsdag: 08.00u - 20.00u
Woensdag: 10.00u - 12.00u en 13.00u - 16.00u (nieuw!)
Donderdag: 14.00u - 16.00u en 18.00u - 20.00u
Zaterdag: 09.00u - 12.00u

DE BIB VAN DESSEL WORDT EEN STUIFZANDBIB EN KRIJGT EEN NIEUW REGLEMENT. DE INFO HIERONDER IS GEBASEERD OP HET NIEUWE REGLEMENT EN ZAL VAN KRACHT ZIJN VANAF OKTOBER 2021.

Lidmaatschap

Tot 25 jaar: gratis
Vanaf 25 jaar: 5 euro per jaar
Als lid van de bib van Dessel ben je ook automatisch lid van de 6 andere Stuifzandbibliotheken (Balen, Geel, Laakdal, Meerhout, Mol en Retie).

In de bib kan je

- Materialen uitlenen: Boeken, strips, DVD's, tijdschriften, kranten, luisterboeken, grootletterboeken, vertelplaten, taalcursussen, en digitale collecties (Fundels en e-boeken).
- Internetpc's gebruiken (gratis), kopiëren en printen (tegen betaling).

Uitlenen

- Alle materialen kan je 4 weken uitlenen
- Materialen uitlenen en reserveren is gratis
- Je kan 20 stuks uitlenen
- Boetes: 0,10 euro/dag per materiaal
- Inleveren kan tijdens de openingsuren of 24/24h in onze inleverbox.

De bib online

Op <http://dessel.bibliotheek.be> vind je alle info over onze activiteiten (Lezingen, Voorleesweek en Jeugdboekemaand)

Als je bovendien een "Mijn Bibliotheek" account aanmaakt, kan je van thuis uit makkelijk:

- materialen reserveren en verlengen;
- bekijken welke materialen je hebt uitgeleend en je leenhistoriek opvragen;
- je saldo bekijken en binnenkort ook lidgelden en boetes betalen.

Verteltent voor kleuters

Van oktober tot april lezen we elke 3e zaterdag van de

maand verhaaltjes voor in de verteltent of op een andere leuke locatie. Alle info vind je op de website onder "Activiteiten".

Leeskring

Al sinds 2003 komt de leeskring 7 keer per jaar samen in de bib om na te praten over een boek. Interesse om deel te nemen? Contacteer ons via bibliotheek@dessel.be

Boekstart

Via het project Boekstart wil de bib ouders met baby's of peuters al laten genieten van boeken, want wat je vroeg leert, leer je voor het leven. Baby's van 6 maanden en peuters van 2 jaar krijgen een uitnodiging van de bib om met hun ouders op bezoek te komen. Ze ontvangen een gratis welkomstpakket en krijgen een korte rondleiding door de peuter- en kleuterhoek.

Scholenwerking

Voor de Desselse scholen biedt de bib een mooi programma aan met bezoeken op maat voor elk leerjaar en interessante workshops en lezingen. Ook de kleuters komen langs om naar verhaaltjes te luisteren in de verteltent.

Dienstverlening aan organisaties

In de rusthuizen doet een vrijwilliger regelmatig een boekenronde. De bib bezorgt boekenboxen aan alle onthaalouders & crèches met daarin een mooi aanbod aan kartonboekjes.

Werkt jouw vereniging of organisatie ook graag samen met de bib? Contacteer ons.



AFDELING WELZIJN / OCMW



De diensten van het OCMW bevinden zich in het Sociaal Huis "De Pastorij".

Adres

Sociaal Huis "De Pastorij"
 Pastorijstraat 2
 2480 Dessel
 Gratis nummer : 0800 1 4201
 Tel. 014 38 90 40
 Fax 014 38 90 49
 E-mail: ocmw@dessel.be
www.dessel.be

Openingsdagen en -uren

Maandag:	08.30u - 11.30u
Dinsdag:	08.30u - 11.30u
Woensdag:	08.30u - 11.30u
Donderdag:	14.00u - 17.00u
1ste Donderdag van de maand:	14.00u - 18.30u
Vrijdag:	08.30u - 11.30u

Buiten de openingsuren is het ook mogelijk om op afspraak langs te komen.

Personeel Sociaal Huis "De Pastorij":

- **Algemeen directeur:**
Luk Nuyts
- **Afdelingshoofd welzijn:**
Hafsa Baki

- **Financieel directeur:**
Bart van Gompel
- **Stafmedewerker:**
Lieve Van Beylen
- **Hoofd maatschappelijk assistent:**
Lauren Geraerts
- **Maatschappelijke werkers:**
Sociale dienst:
 Katrien Van Gorp, Caroline Scheers, Lore Vleugels, Jelle Vos, Sara Smeets, Karin Boeckx, Lotte Van Genechten, Daisy Pernet
Zorgteam:
 Marleen Joris, Lisa-Marie Wouters, Shanna Denys, Anita Van Genechten, Stijn Verheyden
- **Administratieve medewerkers:**
Elly Aernouts, Tinneke Boeckx, Stephanie Ouderits, Annemie Van Campfort
- **Medewerker Sociale Zaken:**
Tinneke Boeckx
- **Juriste:**
Evi Vrancken
- **Verantwoordelijke gezondheid:**
Stephanie Ouderits

Personeel thuisdiensten:

- Dienst voor gezinszorg: 20 verzorgenden
- Poetsdienst: 19 poetshulpen

WAARVOOR KAN U TERECHT BIJ HET OCMW?

SOCIALE DIENST

FINANCIËLE PROBLEMEN EN SCHULDEN

Niet iedereen heeft het geluk om zonder geldzorgen door het leven te gaan. Van de ene dag op de andere kom je zonder werk te zitten, je wordt ernstig ziek en moet plots hoge medische rekeningen betalen, je komt in een echtscheidingsprocedure terecht, ... Dit zijn maar enkele mogelijke situaties waarin mensen mogelijk niet meer in staat zijn om de eindjes aan elkaar te knopen. In dergelijke situaties kom je best naar het OCMW, waar er samen met jou naar een oplossing gezocht wordt.

SOCIALE HUISVESTING

Om menswaardig te kunnen leven, is het absoluut noodzakelijk om te kunnen beschikken over een gezonde woning met het nodige basiscomfort.

Voor mensen met een beperkt inkomen wordt het steeds moeilijker om dergelijke woningen te huren tegen een aanvaardbare prijs. Vanuit de sociale dienst van het OCMW willen we deze mensen ondersteunen bij het zoeken naar een betaalbare woning die voldoet aan de vereisten inzake gezondheid.

PROBLEMEN IN HET GEZIN

Niet alle problemen hebben met geld te maken. Met je verdriet en zorgen over tal van andere problemen kan je ook terecht bij de sociale dienst van het OCMW. De maatschappelijk werkers zijn er speciaal toe opgeleid om actief te luisteren naar mensen met bv. relatieproblemen, eenzaamheid, echtscheiding, problemen bij de opvoeding van de kinderen, alcoholisme en andere verslavingen, verwerken van overlijden van een familielid, ... Indien nodig zullen zij je doorverwijzen naar gespecialiseerde diensten.

OPVOEDINGSONDERSTEUNING

Aangezien Dessel al jaren inzet op opvoedingsondersteuning hebben we besloten om dit meer slagkracht te geven door te verenigen met het Huis van het Kind in onze eerstelijnsregio BALDEMORE.

Op 11 maart 2021 werd het Antennepunt Huis van het Kind Dessel geopend. Het Antennepunt Huis van het Kind kreeg een spreekkamer in het Sociaal Huis 'De Pastorij' waar kindvriendelijkheid centraal staat. Het Antennepunt moet een plaats zijn waar ouders en hun kinderen zich goed voelen en graag naartoe komen, waar er de mogelijkheid is voor ouders om hun verhaal te doen en hun kinderen gelijktijdig kunnen spelen.

(Groot)ouders, andere opvoedingsverantwoordelijken en hulp- of dienstverleners kunnen bij dit Antennepunt terecht, op afspraak, om antwoorden te vinden op allerlei grote en kleine vragen over opvoeden en grootbrengen, ontwikkeling en gezondheid maar ook over financiële ondersteuning voor gezinnen met kinderen.

JURIDISCH ADVIES

In ons leven krijgen we allemaal meer en meer te maken met complexe juridische problemen, waarvoor je best gespecialiseerd advies vraagt.

Hiervoor kan je terecht bij de juriste van het OCMW. Zij geeft gratis eerstelijnsadvies over bv. echtscheidingen, onderhoudsgeld, huurcontracten, erfrecht, arbeidsrecht, ...

LOKAAL OPVANGINITIATIEF (LOI)

Vluchtelingen, toegewezen aan het OCMW van Dessel, worden opgevangen in het LOI.

Ze beschikken over heel wat talenten waardoor hun integratie belangrijk is, zowel voor henzelf als voor de maatschappij.

Het OCMW begeleidt hen tijdens dit traject door ondersteuning te bieden op verschillende vlakken zoals toegang tot (aangepaste) opleiding, sociaal contact en hulp bij de zoektocht naar een geschikte woonst.

TWERKSTELLING

Via de dienst tewerkstelling wordt getracht mensen te ondersteunen die ver verwijderd zijn van de arbeidsmarkt of moeilijk hun weg hier naar toe vinden. Via een intensieve begeleiding, samen met onze maatschappelijk assistente, wordt gezocht naar een manier om deze drempels op de arbeidsmarkt weg te werken.

ZORGTEAM

HULP VOOR ZORGBEHOEVENDEN

Indien je langdurig ziek bent of je hebt op je oude dag hulp nodig van anderen, dan kan je terecht bij de thuisdiensten van het OCMW. Om zo lang mogelijk in de vertrouwde thuisomgeving te kunnen blijven wonen, kan je poets- en bejaardenhulp aanvragen.

Bovendien kan het OCMW een toestel installeren bij jou thuis om familie en vrienden te verwittigen in noodsituaties (personalarms). Ook heeft het OCMW een dienst, die afhankelijk van het inkomen, zorgt voor vervoer van bejaarden, gehandicapten en gezinnen met verplaatsingsproblemen.

Tot slot kan je ook een aanvraag indienen om beroep te doen op de klusjesdienst aangezien het OCMW hiermee ook een samenwerkingsakkoord heeft afgesloten.

SENIOREN- EN ZORGCONSULENTEN

Soms wordt het moeilijker om zelfstandig te blijven wonen, of heb je ondersteuning nodig, of zit je met heel wat vragen, ... In dat geval kan je een beroep doen op de senioren- en zorgconsulenten.

Men kijkt samen met jou, wat je zelf kunt doen en of het mogelijk is om hulp uit jouw eigen omgeving in te schakelen, ... De hulp is altijd gericht op jouw eigen situatie waarbij jouw behoeften, wensen en belangen het uitgangspunt vormen.

Iedere senior en zorgbehoevende inwoner van Dessel kan bij deze personen terecht. Daarnaast kunnen ook mensen die zorgen voor familie, vrienden en burens (mantelzorgers) en hulpverleners terecht bij de senioren- en

zorgconsulenten.

Naast een grote steun te zijn in het vinden van de juiste oplossingen, wordt er ook informatie en advies verleend. Bovendien wordt nagegaan of je aanspraak kan maken op tegemoetkomingen of premies.

Indien nodig kan je hierdoor ook gericht doorverwezen worden naar de juiste diensten.

BEJAARDENWONINGEN EN WOONZORGCENTRUM

Indien je eigen woning niet langer aangepast is aan je noden, kan je het OCMW vragen om mee op zoek te gaan naar een aangepaste woonomgeving.

Zo stelt het OCMW samen met de gemeente 3 woningen voor senioren ter beschikking.

Daarnaast helpen we je ook graag verder in verband met opname in een woonzorgcentrum.

WOON- EN ZORGCENTRUM TER KEMPEN

Het OCMW van Dessel participeert samen met de OCMW's van Balen, Ham, Laakdal, Meerhout, Retie en Tessenderlo en het Openbaar Psychiatrisch Ziekenhuis van Geel in het woon- en zorgcentrum Ter Kempen, gelegen in het centrum van de gemeente Meerhout. Ter Kempen is gespecialiseerd in de zorg voor demente senioren en senioren met een gestabiliseerde psychische aandoening. Voor beide doelgroepen is er een afdeling van telkens 25 bedden ter beschikking. Als inwoner van de gemeente Dessel krijg je op de wachtlijst voorrang ten opzichte van bejaarden die niet in 1 van de 7 participerende gemeenten wonen.

ALLERHANDE INFORMATIE

Daarnaast kan je het OCMW ook contacteren in verband met andere zaken zoals crisisopvang, opleiding, studiebeurzen, administratieve vragen, inlichtingen, enz...

Naast het OCMW is ook de gemeentelijke sociale dienst gehuisvest in het Sociaal Huis De Pastorij. Hier kan je terecht voor het volgende:

- Tegemoetkomingen en sociale voordelen voor personen met een handicap en bejaarden;
- Pensioenaanvragen.

Een gemeente speelt tevens een belangrijke rol in het promoten van een gezonde leefstijl en het creëren van een gezonde leefomgeving.

In Dessel proberen we dan ook steeds na te denken over hoe we de gezondheid van de burgers kunnen verbeteren door bv. acties (10.000 stappen, stoppen met roken,...), preventief onderzoek (borstkankerscreening,...), infosessies,...



ONDERWIJS

GEMEENTELIJK ONDERWIJS

Basisschool Witgoor "De Meikever"

Meistraat 148

2480 Dessel

Tel. 014 37 78 73

E-mail: secretariaat@gbsdemeikever.be

Website: www.gbsdemeikever.be

Basisschool Dessel-Centrum "De Kangoeroe"

Lorzestraat 37

2480 Dessel

Tel. 014 37 78 72

E-mail: directie@gbsdekangoeroe.be

Website: www.gbsdekangoeroe.be

GEMEENSCHAPSONDERWIJS

Kinderdagverblijf & basisschool De Zevensprong

Netestraat 33

2480 Dessel

Tel. 014 37 74 82

E-mail: directie@zevensprongdessel.be

Website: www.zevensprongdessel.be

VRIJ ONDERWIJS

Gesubsidieerde Vrije Basisschool "weg-wijzer"

Hannekestraat 22

2480 Dessel

Tel. 014 37 80 06

E-mail: directie@weg-wijzer.be

Website: www.weg-wijzer.be



KINDEROPVANG

BUITENSCHOOLSE KINDEROPVANG - EVA-VZW IBO

EVA-vzw IBO-Dessel biedt opvang aan alle kinderen van het basisonderwijs. De kinderen brengen er een leuke vrije tijd door buiten de schooltijd. Het is een ontmoetingsplaats voor kinderen. De kinderopvang is erkend door Kind en Gezin en is fiscaal aftrekbaar voor kinderen tot 12 jaar.

De voor- en naschoolse kinderopvang wordt georganiseerd op twee locaties:

De Speelplaneet

Netestraat 36
2480 Dessel
Tel. 014 37 48 93

De Hummelhoek

Kerkstraat 20a
2480 Dessel
Tel. 014 37 05 76

Openingsuren

Schooldagen

van 7.00 uur tot aanvang van de lessen
van het einde van de lessen tot 18.00 uur

Schoolvrije dagen en vakantiedagen

doorlopend van 7.00 uur tot 18.00 uur

Begeleiding

Een vaste ploeg enthousiaste en opgeleide medewerkers biedt aan de kinderen vrijblijvende activiteiten, spel en plezier aan. Dit alles in nauw overleg met kinderen en ouders.

De begeleiders zijn minimum 18 jaar oud en hebben een opleiding "begeleider in de buitenschoolse kinderopvang" gevolgd of hebben een erkend diploma. Binnen de kinderopvang is er voldoende spelmateriaal.

Voor informatie en/of inschrijvingen:

Coördinator buitenschoolse kinderopvang:
Ria Luyten
tel. 014 37 48 93
e-mail: ibo@dessel.be

OVERIGE OPVANGMOGELIJKHEDEN

Consultatiebureau Kind & Gezin, tel. 078 150 100
Landelijke Kinderopvang, tel. 070 24 60 41, www.landelijkekinderopvang.be
Kinderdagverblijf De Zevensprong, Netestraat 33, tel. 014 37 74 40, www.zevensprongdessel.be
Mini-crèche Duimelot, Wouwerstraat 29, tel. 014 71 94 09, www.duimelotdessel.be
Kinderdagverblijf "Het uilennestje", Kolkstraat 29, tel. 0497 61 49 04
Kinderoppasdienst van Gezinsbond, contactpersoon Dessel: Karin Kuypers, tel. 0474 80 02 54 (alg. nummer 02 507 89 66), e-mail: karin.kuypers@skynet.be

OPVANG VOOR ZIEKE KINDEREN AAN HUIS

De Voorzorg Antwerpen,
tel. 0800 97 520

Skoebidoe (CM),
tel. 015 21 58 94

Sowel Thuiszorg vzw (Liberaal Ziekenfonds),
tel. 014 21 54 30

Vlaams Onafhankelijk Ziekenfonds,
tel. 078 15 30 96 (tussen 17.30 en 22 uur: 070 23 30 38)

Partena (Onafhankelijk Ziekenfonds Vlaanderen),
tel. 02 218 22 22

Kortjakje (Vlaams & Neutraal Ziekenfonds),
tel. 0800 62 009

SPEELPLEINWERKING

Alle Desselse kinderen vanaf 4 jaar kunnen zich in augustus komen uitleven op de speelpleinen.

Enthousiaste monitoren en vrijwilligers staan klaar voor de creatieve begeleiding van de kinderen. Samen zorgen ze voor een gevarieerd spelaanbod, afgestemd op de leeftijdscategorie van het kind.

Contact

tel. 014 38 99 32

e-mail: jeugd@dessel.be

De gemeentelijke speelpleinwerking is lid van "de Vlaamse Dienst Speelpleinwerk (VDS) - Koepel van het speelpleinwerk in Vlaanderen en Brussel".

VAKANTIEOPVANG DE HEI VOOR KINDEREN EN JONGEREN MET EEN BEPERKING

Locatie:

Gemeentelijke Basisschool Retie,
afdeling Schoonbroek, Schoolstraat 4, 2470 Retie

Verantwoordelijke:

vzw Mekanders, De Steenweg Op Oosthoven 25,
2300 Turnhout, tel. 014 44 31 01

Contactpersoon:

Lieselotte Van Laarhoven
lieselotte.vanlaarhoven@mekanders.be

Leeftijdsgroep:

3 tot 21 jaar

Wanneer:

van 22 juli tot en met 13 augustus 2021
Elke werkdag van 8.30 tot 16.30 uur



SPORTACCOMMODATIE

GEMEENTELIJKE ACCOMMODATIE

EVA-vzw SID staat in voor het beheer van de sportaccommodaties die eigendom zijn van de gemeente Dessel. Het beheer van de Spinhallen, Sportpark Brasel, Scholeke Brasel, sportzaal De Meikever en sportzaal De Kangoeroe werd op die manier via een beheersovereenkomst aan de EVA-vzw SID overgedragen.

Sportpark Brasel

Volgende sportverenigingen hebben hier hun vaste stek: badminton, basketbal, volleybal, zaalvoetbal en de verschillende vechtsporten (BJJ, ju-jutsu).

Aan het Sportpark Brasel vind je de Finse Piste, een looppiste met een zachte ondergrond van houtsnippers. De piste bestaat uit drie routes: een witte route van exact 1.250 meter, een groene route van 818 meter en een gele route van 462 meter. De Finse Piste is gratis toegankelijk. Langs het centrale gedeelte van de Finse Piste bevinden zich 6 outdoor fitnessstoestellen en een parkje met Street Workout voor jongeren.

Aan de Finse Piste is er ook een uniek oriëntatieparcours. Bij een oriëntatieparcours is het de bedoeling om aan de hand van een kaart van de omgeving zo snel mogelijk de bakens of controlepunten af te pinnen. Lopen of wandelen wordt immers ook boeiend wanneer je een omloop af-



legt tussen controlepunten die op de kaart zijn aangegeven. In de bossen van het Sportpark Brasel hebben we 15 bakens of controlepunten uitgezet. Het is aan jou om ze allemaal zo snel mogelijk te vinden.

Kaarten van het oriëntatieparcours zijn gratis verkrijgbaar in het Sportpark Brasel en het Administratief Centrum "De Plaetse".



De kantine van de sporthal kan gehuurd worden voor privé-feesten, vergaderingen, enz.

Adres

Sportpark 2
2480 Dessel
Tel. 014 38 89 75 (zaalwachter)

Scholeke Brasel

De vroegere kleuterschool in het Sportpark Brasel is sinds kort de thuisbasis van de biljartclubs. Er werd een biljart-ruimte met drie biljartafels en een toog ingericht. Verder zijn er nog een grote zaal en twee vergaderlokalen die door verenigingen of privépersonen kunnen worden gehuurd. Buiten zijn er acht petanquevelden aangelegd en werden enkele speeltoestellen geplaatst voor de kinderen.

Adres

Sportpark 1
2480 Dessel
Tel. 014 39 99 33

Sportzaal De Meikever (GBS Witgoor)

De gemeentelijke basisschool van Witgoor beschikt over een eigen sportzaal. Tijdens de schooluren wordt deze sportzaal uiteraard hoofdzakelijk gebruikt voor de lessen lichamelijke opvoeding voor de leerlingen. Na de schooluren kunnen verenigingen de zaal huren.

Er ligt 1 volleybalveld en 1 badmintonveld in. De sportzaal beschikt over twee kleedruimtes met douches en toiletten en is bovendien rechtstreeks via de straatzijde toegankelijk.

**Adres**

Hameldijk z/n
2480 Dessel

Sportzaal De Kangoeroe (GBS Dessel)

De gemeentelijke basisschool van Dessel beschikt eveneens over een eigen sportzaal die ook na de schooluren kan gebruikt worden door verenigingen. In de sportzaal liggen 1 basketbalveld (14x26m), 1 volleybalveld en 4 badmintonvelden.

Adres

Gildestraat z/n
2480 Dessel

Voor meer informatie hierover kan u de website van vzw SID, www.vzwsid.be, raadplegen.

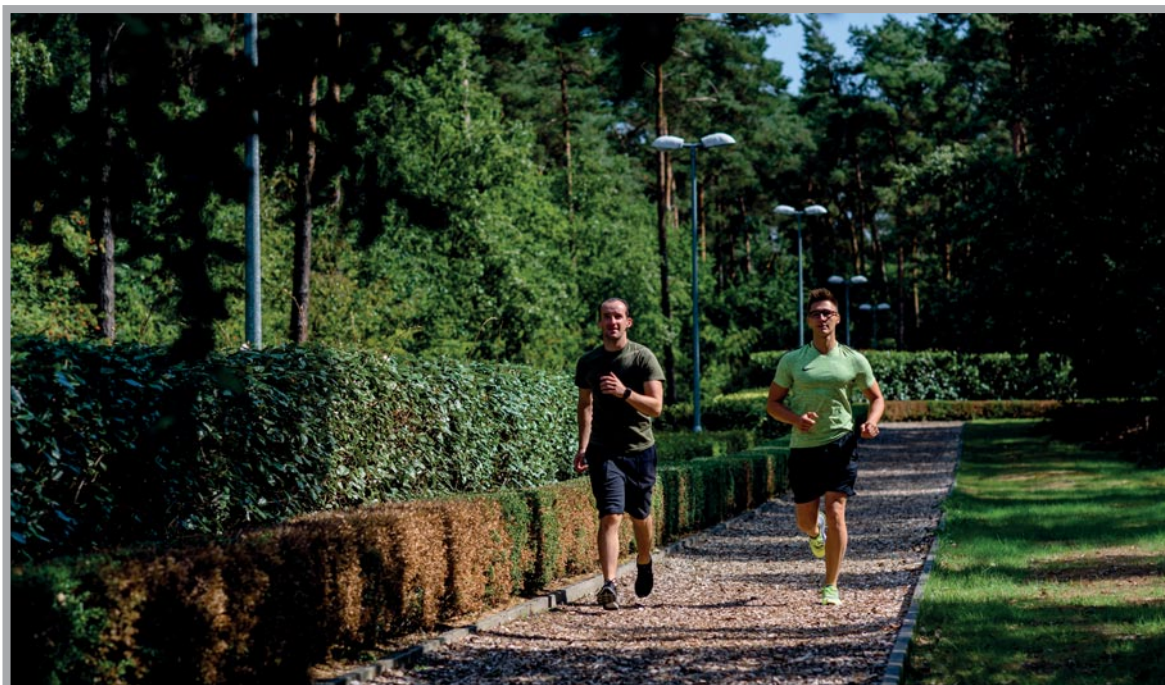

TOERISME

Het toeristisch infokantoor bevindt zich in de inkomhal van het administratief centrum "De Plaetse".

Je kan er terecht voor:

- Toeristische informatie over Dessel en omstreken.
- Brochures van fiets- en wandelroutes van Dessel en omstreken.
- Reservaties bezoek tentoonstelling Sas4-Toren.
- Reservatie Happen en Stappen

WANDELLEN

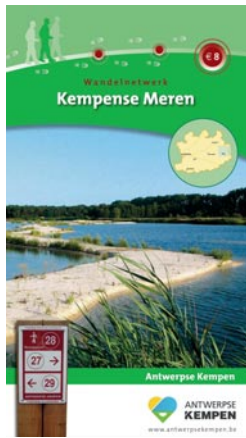

Wandelnetwerk Kempense Meren is goed voor 270 kilometer wandelplezier langs knooppunten in het waterrijke decor van Dessel, Mol en Retie. Zoals bij het populaire fietsroutenetwerk stippeel je zelf lussen uit langs prima wandelpaden, die met elkaar verbonden zijn via knooppunten. De rechthoekige rood-witte borden met nummers houden je onderweg op het juiste pad.

Prijs: 8 euro

Pagadders zwaaien de scepter op het Pagadderpad

Kinderen tussen 3 en 10 jaar voelen zich de koning te rijk op het Pagadderpad, Deze bewegingsroute belooft avontuurlijke bosopdrachten voor het hele gezin. Lopen over water, dieren zoeken, rennen als een konijn, denappelschieten, balanceren,... Volg gewoon het pagaddermeisje. Bij mooi weer is een handdoek geen overbodige luxe want het pagaddermeisje loodst je zelfs doorheen het water. Onderweg kom je haar levensgroot tegen. Tijd voor een selfie ... en misschien een mooie prijs?

Vertrek: Sas4-Toren

Na de wandeling stormt je bende de speeltuin onder de



Sas4-Toren in. Een creatie van de studenten Bouw aan de Thomas Morehogeschool met een knipoog naar het lokale erfgoed en landschap. Zo verwijst de Kempenaar - boot en zandbak - naar de Desselse kanalen en witzandontginning. En vanaf de speelkoeltoren overschouwen pagadders hun koninkrijk.

Afstand: 2,5 km

De toegang is gratis.

FIETSEN

Dessel was de eerste gemeente in Vlaanderen die uitpakte met een mountainbikeroute, het Campinapad. Recent werd het Campinapad opgenomen in het mountainbikenetwerk van de Kempen, een netwerk van maar liefst 482 km.

Prijzen:

Kaart Dessel-Retie: 3 euro

Box volledig netwerk (7 kaarten): 21 euro

Wie in een rustiger tempo wil fietsen, kan kiezen voor de bewegwijzerde themaroute Vaartketersroute. De route vertrekt aan de Sas4-Toren. Ze loodst je over een afstand van ongeveer 45 km langs de mooiste plekjes van Dessel, Mol en Retie. Men kan ook kiezen voor de verkorte route van ongeveer 30 of 15 km. Prijs: gratis.

Dessel biedt eveneens een culturele en culinaire fietstocht, nl. CulTour. Ook jij kan deze ontdekkingstocht uittesten. De route vertrekt en eindigt op de markt in Dessel-Centrum. De route is te volgen door geverfde markeringen op de weg. Prijs: gratis.

Dessel telt vele kapelletjes. De geschiedenis en verhalen van de Desselse kapelletjes werden door de gemeente en heemkring De Griffioen met steun van Regionaal Landschap Kleine en Grote Nete en k.ERF verwerkt in een fietsbrochure met een mooie fietstocht van 16km.

Verder is er uiteraard ook het fietsknooppuntennetwerk van de provincie Antwerpen. Via de knooppunten kan je zelf je route uitstippelen en bepaal je zelf de afstand.

De fiets- en wandelkaarten zijn verkrijgbaar bij:

- onthaal Administratief Centrum "De Plaetse", Hannekestraat 1, Dessel
- bibliotheek, Hannekestraat 1, Dessel
- onthaal Sas4-Toren, Nieuwedijk 72Z, Dessel
- online via www.antwerpsekempen.be (wandelkaart Kempense Meren en fietsknooppuntenkaarten)



HAPPEN EN STAPPEN

Hap en stap mee door Dessel, een culinaire wandelroute op het knooppuntennetwerk. Je begint je wandeling met een aperitief. Onderweg stop je in vijf zaken voor een aperitief, voorgerecht, tussengerecht, hoofdgerecht en nagerecht. Tijdens deze heerlijke wandeling maak je kennis met onze prachtige gemeente. Deelnemen kost 40 euro per persoon (20 euro voor kinderen). Reserveren doe je minstens 5 werkdagen vooraf bij de afdeling Vrije tijd - toerisme. Meer info op www.dessel.be/happenenstappen.

ONTDEK UNIEKE PICKNICKPLEKJES

We zochten enkele mooie locaties uit waar je je dekentje kan spreiden, en gingen in zee met drie verschillende handelaars, die elk een standaardpakket (10 euro), een kinderpakket (5 euro) en een luxepakket (15 euro) samenstelden.

Je hoeft enkel te reserveren, minstens één dag op voorhand en rechtstreeks bij de handelaar van jouw keuze. Ophalen en afrekenen kan bij de handelaar ter plaatse, wanneer je je picknickpakket(ten) ophaalt.



In je picknicktas vind je de brochure met de picknickplekjes die we voor je uitzochten, allen nabij wandelknooppuntenroutes gelegen.

Enkel interesse in het ontdekken van deze verborgen schatten? De rugzak met brochure is te koop voor 2 euro bij de dienst toerisme.

Meer info vind je op www.dessel.be/picknickpakketten.

SAS4-TOREN

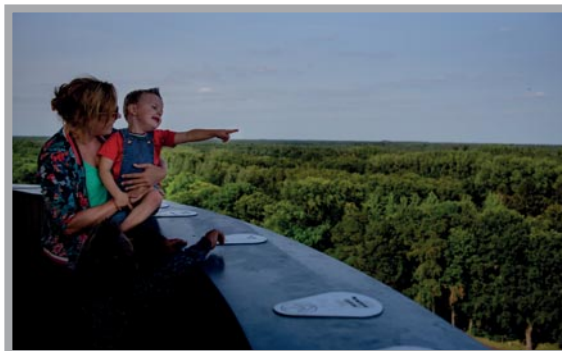

Beeld je in: een trap met 216 treden, die uittorent boven de ongerepte natuur. Hij bestaat! En ja, het is puffen en hijgen naar de top van de Sas4-Toren. Blaas dus boven gerust even uit, laat je longen vollopen en aanschouw je adembenemende beloning: het panorama van frisgroene loofbossen, dooraderd met staalblauwe kanalen.

Onder de toren, in het bezoekerscentrum, snuif je het DNA van de streek op. Dessel onthult er zijn toeristische geheimen. Je ontdekt alles over de waterwegen en de plaatselijke ontginning van kwartszand, via praatjes en plaatjes.

De **Sas4-Toren** is dagelijks open en gratis te bezichtigen van zonsopgang tot zonsondergang.

Het **bezoekerscentrum** is van 15 april t/m 30 september, in de paasvakantie en in de herfstvakantie open van 13 tot 17 uur op woensdag, donderdag, vrijdag, zaterdag en zondag. In juli en augustus is het bezoekerscentrum dagelijks geopend van 11 tot 17 uur. In het bezoekerscentrum kan je tijdens de openingsuren eveneens terecht voor alle toeristische informatie.

De toegang is **gratis**.

Voor **groepsbezoeken** geldt een aparte regeling. Zij kunnen hiervoor contact opnemen met de afdeling vrijetijd - toerisme.

Contact

tel. 014 38 99 32
toerisme@dessel.be
www.dessel.be/toerisme

AFVALINZAMELINGEN

RESTAFVAL EN GFT

Voor het ophalen van restafval en GFT werkt het gemeentebestuur van Dessel met het DIFTAR-systeem. Het ophalen gebeurt door de diensten van IOK-afvalbeheer en dit op de dagen aangeduid op de ophaalkalender.

Tarieven restafval

vaste kost: 2 euro per maand
0,24 euro per kilogram

Tarieven GFT (groente-, fruit- en tuinafval)

vaste kost: 0,5 euro per maand
0,10 euro per kilogram

Voor meer informatie over het DIFTAR-systeem kan je terecht bij de DIFTAR-informatielijn: 0800 97 687

PMD (PLASTIEK- METAAL-, DRANKKARTON-VERPAKKINGEN EN RESTPLASTIEK)

Het PMD wordt opgehaald op de dagen zoals aangeduid op de ophaalkalender door de diensten van IOK-afvalbeheer.

Het PMD moet aangeboden worden in de blauwe PMD-zakken die kunnen aangekocht worden aan de onthaalbalie van het administratief centrum "De Plaetse" aan de prijs van 3,60 euro/24 zakken.

PAPIER EN KARTON

Het papier en karton wordt opgehaald op de dagen zoals aangeduid op de ophaalkalender door de diensten van IOK-afvalbeheer.

Het papier en karton moet aangeboden worden in de gele container. Als de container vol is, kan er papier, goed gebundeld, bij gezet worden.

GLAS

Het glasafval (enkel glazen flessen en borden zonder stoppen of deksels) wordt opgehaald op de dagen zoals aangeduid op de ophaalkalender door de diensten van IOK-afvalbeheer.

Het glasafval moet aangeboden worden in de blauwe glasbak die door de gemeente aan elke gezin en bedrijf ter beschikking wordt gesteld.

GROF VUIL

Onder grof vuil wordt verstaan het huishoudelijk afval dat door vorm, gewicht en/of afmeting niet kan worden aangeboden in de grijze restafvalcontainer zoals versleten meubelen, huisraad, met uitzondering van autobanden, snoeihout, houtafval en metalen, bouw- en sloopafval, elektrische en elektronische apparaten, trenbilts, roofing, pvc.

Het ophalen van het grof vuil gebeurt vier maal per jaar op de dagen aangeduid op de ophaalkalender.

Hiervoor dien je vooraf je naam en adres op te geven bij de ophaaldienst van IOK-afvalbeheer tel. 014-58 09 96 ten laatste drie werkdagen voorafgaand aan de ophaling.

Het grof vuil wordt opgehaald door IOK-afvalbeheer in het DIFTAR-systeem en de kostprijs wordt verrekend via de betalingsuitnodiging van DIFTAR aan het tarief van 0,24 euro/kg.

COMPOSTEREN

Om het thuis composteren te stimuleren en op die manier aan afvalpreventie te doen, kunnen bij het gemeentebestuur verschillende composteermaterialen worden aangekocht tegen verlaagde prijzen.

Compostbakken

Indien je naast keukenafval ook je tuinafval zelf wil composteren, kan je best gebruik maken van compostbakken. Je gebruikt hiervoor best 3 bakken (minimum 2), zodat het materiaal goed kan worden omgezet. Bij de gemeente zijn kunststof compostbakken verkrijgbaar aan de prijs van 40 euro/stuk.

Compostvaten

Als je over een zeer kleine tuin beschikt of enkel groente- en fruitafval wil composteren kan je gebruik maken van een compostvat. Een compostvat met beluchtingsstok kan bij de gemeente gekocht worden aan de prijs van 30 euro/stuk.

De bestelling van deze composteermaterialen kan gebeuren bij de financiële dienst in het administratief centrum "De Plaetse" of via onze website www.dessel.be.

KRINGLOOPWINKEL

Op zoek naar degelijke, originele en goedkope tweedehands spullen?

Weet je niet waarheen met je afdankertjes, goederen die nog te goed zijn om weg te gooien, maar waar je geen blijf mee weet?

Eén adres: de kringloopwinkel.

Wil je goederen laten ophalen, dan kan je bellen met De Kringwinkel Zuiderkempen op het nummer 015 23 73 93.

Herbruikbare goederen kunnen eveneens aangebracht worden op het recyclagepark.

Adres Kringwinkel
Heidebloemstraat 93
2440 Geel

RECYCLAGEPARK

Op het regionaal recyclagepark Dessel/Retie, kunnen de inwoners van de gemeente huishoudelijk en ermee gelijkgesteld afval selectief aanbrengen tijdens de openingsuren.

Adres

Zandbergen 116
2480 Dessel
Tel. 014 56 27 75
E-mail: afvalbeheer@iok.be

Openingsuren recyclagepark

	voormiddag	namiddag	zomeruur*
Maandag	GESLOTEN	GESLOTEN	
Dinsdag	8.30u - 12.00u	12.30u - 16.10u	
Woensdag	8.30u - 12.00u	12.30u - 16.10u	
Donderdag	GESLOTEN	12.30u - 16.10u	15.00u - 19.00u*
Vrijdag	8.30u - 12.00u	12.30u - 16.10u	
Zaterdag	9.00u - 15.00u	GESLOTEN	

*Zomeruur enkel van toepassing van april tot en met oktober

Betalende afvalsoorten: groenafval, herbruikbaar hout, niet-herbruikbaar hout, piepschuim, roofing, asfalt, steenen en betonpuin, harde kunststoffen, cellenbeton, gipsplaten, kalk, hechtgebonden asbestcement, professioneel AEEA, vlak glas, grof vuil. De tarieven hiervoor vind je terug op onze website www.dessel.be.

Niet betalende afvalsoorten: papier en karton, glazen flessen en bokaal, P+MD, oude metalen, Klein Gevaarlijk Afval (KGA), frituurolie en vetten, kaarsresten, kurken stoppen, videobanden en muziekcassettes, autobanden, herbruikbare goederen, herbruikbaar textiel, matrassen.

Betalen kan met het saldo dat gekoppeld is aan je elektronische identiteitskaart. Dit saldo kan je opladen op het recyclagepark (enkel bancontact) of op het administratief centrum (cash).

Meer informatie vind je op www.dessel.be.

AFVALKALENDER

De afvalkalender wordt jaarlijks via de post bedeed aan elk gezin en bedrijf en kan door nieuwe inwoners bekomen worden in het administratief centrum of op het recyclagepark.

Je kan ook gebruik maken van de recycle app.

POLITIE BALEN-DESSEL-MOL



ADRES HOOFDKANTOOR

Guido Gezellestraat 29
2400 Mol
Tel. 014 33 37 00



Voor dringende politiehulp geldt altijd het noodnummer **101!**
24 uur op 24 uur bereikbaar

www.politiebalendesselmol.be

ADRES WIJKPOST

Kwademeer 26
2480 Dessel
Tel. 014 33 37 80

Openingsdagen en -uren :

Alle werkdagen: 08.30u - 12.00u
donderdag: 13.30u - 16.00u

De politie is gestructureerd op twee niveaus: een federaal en een lokaal niveau. De federale politie voert nationale en bovenlokale opdrachten uit en levert gespecialiseerde steun aan de lokale politie. De lokale politie verzekert de basispolitiezorg op gemeentelijk niveau. Onze lokale politie heeft de gemeenten Balen, Dessel en Mol als werkgebied. In deze politiezone staat een kwaliteitsvolle gemeenschapsgerichte dienstverlening centraal.

Interventie

In de politiezone zijn zowel overdag als 's nachts minstens twee interventieteams op pad voor zowel dringende als niet-dringende politiehulp. Elk interventieteam heeft een patrouillegebied onder zijn verantwoordelijkheid, zodat elke gemeente van de politiezone beveiligd wordt.

De teams worden aangestuurd vanuit de meldkamer in Antwerpen waar alle 101-noodoproepen terechtkomen. Hun uitvalsbasis is het hoofdkantoor in Mol.

De interventieteams voeren een algemeen toezicht uit, maar krijgen ook specifieke opdrachten toegewezen zoals het opsporen van gezochte personen en voertuigen, verkeerstoezicht en vakantietoezicht. Tijdens weekenden of speciale evenementen wordt de interventiedienst aangevuld met extra ploegen (toezicht horeca, alcoholcontroles, drugsacties, ...).

Wijkwerking

Naast de interventiedienst, vormt de wijkwerking een belangrijke hoeksteen binnen het veiligheidsbeleid van de lokale politie. Elke gemeente binnen de politiezone beschikt over een eigen wijkkantoor. Op de wijkpost in Dessel kan je terecht voor informatie, vragen en klachten. Daarnaast kan je contact opnemen met de wijkinspecteur indien je vragen hebt over je buurt of als er problemen zijn.

Wijkinspecteurs in Dessel

De wijkpost in Dessel is bemand door drie wijkinspecteurs die ieder instaan voor een afgebakend gebied binnen de gemeente:



Brasel

Eerste inspecteur Karin Meynen
GSM: 0498 03 61 18
karin.meynen@police.belgium.eu



Centrum

Eerste inspecteur Pieter Engelen
GSM: 0473 84 83 44
pieter.engelen@police.belgium.eu



Witgoor

Eerste inspecteur Peter Van Campfort
GSM: 0473 84 83 24
peter.vancampfort@police.belgium.eu

VZW STORA

Adres

vzw STORA (Studie- en Overleggroep
Radioactief Afval)
p/a Tabloo
Gravenstraat 3 - 2480 Dessel
tel. 014 37 34 65
e-mail: info@stora.org
website: www.stora.org



Contact

Katleen Derveaux, Geert Lauwen

STORA staat voor 'Studie en Overleg Radioactief Afval'. STORA werd in 1999 opgericht door de gemeente Dessel en NIRAS (Nationale Instelling voor beheer van Radioactief Afval en Splijtstoffen), als overlegorgaan voor de inwoners van Dessel. Het is een onafhankelijke vzw die steunt op een breed maatschappelijk draagvlak, met ongeveer 70 leden die komen uit drie pijlers van de Desselse gemeenschap, namelijk de gemeenteraad, de socio-culturele maatschappij en de economische wereld, aangevuld met een aantal geïnteresseerde individuele Desselaars.

Een definitieve berging voor het laagradioactief afval in Dessel

In een eerste periode onderzocht STORA de vraag of het laagactief en kortlevend afval (categorie A-afval) definitief geborgen kon worden in Dessel en onder welke voorwaarden. De conclusies werden in 2004 gepubliceerd in een eindrapport.

In juni 2006 besliste de federale regering dat het Belgisch laagactief afval ook effectief in Dessel geborgen zal worden, in een bergingsinstallatie boven de grond, op de locatie en onder de voorwaarden zoals ze in het eindrapport werden neergeschreven. Sindsdien helpt STORA, onder leiding van NIRAS, bij de effectieve uitwerking van het project en bij de invulling van de gestelde voorwaarden. De voornaamste hiervan zijn: prioritair

aandacht voor de veiligheid van mens en milieu, een bezoekers- en ontmoetingscentrum (TABLOO), een gezondheidsonderzoek (3xG), behoud van de nucleaire kennis en een Lokaal Fonds (www.lokaalfonds.be).

Het project van oppervlakteberging voor het laagactief en kortlevend afval behelst naast de berging nog een aantal andere installaties op de site van NIRAS achter Belgoproces, aan de Europalaan. De meeste van deze bouwprojecten worden in 2021-2022 opgeleverd, waaronder ook Tabloo. Voor de bergingsinstallatie zelf wordt de nucleaire vergunning in 2024 verwacht - daarna kan de bouw van de oppervlakteberging starten. Meer info op www.stora.org en op www.niras.be.

1. Kade - 2. Caissonfabriek - 3. IPM - 4. Bergingsmodules - 5. Toegangsgebouw - 6. Opslaghal Belgoproces - 7. TABLOO - 8. Proefopstellingen

Andere nucleaire activiteiten in de regio

Een tweede belangrijke opdracht voor STORA is het opvolgen van alle andere nucleaire activiteiten in de regio en de Desselaars hierover informeren. Op het grondgebied van de gemeenten Dessel, Mol en Geel ligt namelijk een nucleaire zone, waarin een aantal nucleaire bedrijven en onderzoekscentra actief zijn. De Desselaars hebben er alle belang bij om op de hoogte te blijven van de nucleaire bedrijvigheid in hun gemeente en regio. STORA informeert de inwoners hierover en geeft hen de kans om meer te weten te komen over onder meer het radioactief afval dat aanwezig is in Dessel.

Heb je vragen over de nucleaire activiteiten in de regio of over het bergingsproject voor laagradioactief afval? Daarvoor kan je terecht bij STORA. Wil je jouw zeg doen als lid van STORA? Dan kan je aansluiten bij één van de 3 STORA-werkgroepen: 'Opvolging Bergingsproject', 'Communicatie' of 'Nucleaire Thematiek'.



HEEMKUNDIGE KRING "DE GRIFFIOEN"

Wie belangstelling heeft voor de geschiedenis van onze gemeente kan terecht bij Heemkundige Kring De Griffioen Dessel vzw. De leden van de heemkundige kring speuren naar het verleden van Dessel in het gemeentearchief, het kerkarchief, het voogdijarchief en andere bronnen. In elk nummer van het gemeentelijke informatieblad De Desselaar publiceren ze een geschiedkundig artikel in de rubriek «Dessel, anno...». En een paar keer per week vind je een bericht met foto op de Facebookpagina "Heemkundige Kring De Griffioen Dessel".

Ook bij gelegenheden zoals de Nacht van de Geschiedenis, Erfgoeddag of Open Monumentendag komen ze met de resultaten van hun onderzoek naar buiten. De kring verzamelt alles wat op een of andere manier met Dessel te maken heeft. Ze beschikken ondertussen ook over een rijke fotoverzameling en een unieke collectie Desselse doodsprentjes en doodsbriefjes.

Stamboomonderzoek heeft voor hen geen geheimen meer. Bijna iedereen die ooit in Dessel geboren werd, er trouwde of stierf, zit ondertussen in hun databanken. En ook al zitten je roots niet in Dessel, ze leren je graag de knepen van het vak als je met een stamboom of familiegeschiedenis begint. Hiervoor kan je elke laatste woensdag van de maand van

18.30 uur tot 21.00 uur terecht op de tweede verdieping van het historisch gemeentehuis. Je mag altijd even binnenspringen, maar je maakt best vooraf een afspraak met Robert Mijnendonckx (014 37 17 36).

Wil je meer weten over de werking van de kring, neem dan contact op met voorzitter Luc Damen (014 58 20 50; luc.damen@telenet.be) of ondervoorzitter Arno Oomis (014 37 59 40; arno.oomis@gmail.com).

OPENBARE TOILETTEN

- Administratief Centrum De Plaetse, Hannekestraat 1, Dessel
- Historisch Gemeentehuis, Markt 1, Dessel
- OCMW, Pastorijsstraat 2, Dessel
- Sportpark Brasel, Sportpark 2, Dessel
- Spinhal, Pastorijsstraat 51, Dessel
- Kerkhof op de heide, Boshoeke, Dessel
- Kerkhof Witgoor, Kerkhofweg, Dessel
- Sas4-Toren, Nieuwendijk 72Z, Dessel



ZALEN IN DESSEL

Cafetaria sporthal Brasel, Sportpark 2, Dessel
Verantwoordelijke: Guy Van den Boer, tel. 014 38 99 33

Scholeke Brasel, Sportpark 2A, Dessel
Verantwoordelijke: Guy Van den Boer, tel. 014 38 99 33

Refter gemeentelijke basisschool "De Kangoeroe",
Lorzestraat 37, Dessel
Verantwoordelijke: Peter Leysen, tel. 014 38 99 20

Refter gemeentelijke basisschool "De Meikever",
Meistraat 148-157, Dessel
Verantwoordelijke: Peter Leysen, tel. 014 38 99 20

Armand Melis stadion, Sportpark 10, Dessel
Contactgegevens: traiteur Pasko, tel. 014 37 82 50,
info@pasko.be

Zaal De Eendracht, Hannekestraat 7, Dessel
Contactpersoon: Bart Staes, tel. 0485 30 78 81

Kristoffelzaal, Kruisberg 18, Dessel
Verantwoordelijke: Nicole Mortiers, Boshoeke 36A, Dessel,
tel. 0494 67 53 50
Sleutel: Jurgen Feyen, Konijnenberg 18, Dessel,
tel. 0496 64 74 42

Kantine FC Heikneuters, Kuilstraat z/n, Dessel
Verantwoordelijke: Jurgen Feyen, Konijnenberg 18, Dessel,
tel. 0496 64 74 42

Parochiecentrum Witgoor, Meistraat 150, Dessel,
tel. 014 37 13 05
Verantwoordelijke: Freddy Bleys, tel. 014 37 25 58,
freddy.bleys10@telenet.be

De Boeretang, Boeretangsedreef 98, Dessel,
www.boeretang.be
Contactpersoon: Sabine Bourgeois, tel. 0475 69 78 21,
info@boeretang.be

Jeugdcentrum De Scharnier, Meistraat 157, Dessel
Contactpersoon: Tim Heymans, tel. 0479 54 99 16

De Swing (De Hei), Kruisberg 16, Dessel, tel. 014 37 52 00

Jeugdcentrum Spin, Pastorijstraat 51, Dessel,
tel. 014 37 82 95

Clubhuis waterski, Nieuwedijk 83, Dessel
Contact: www.molski.be

DE VERENIGINGEN IN DESSEL

SPORTVERENIGINGEN

BADMINTON
Spinshuttle
Eline Segers
Tel. 0495 25 74 35
e-mail: eline@spinshuttle.be
www.spinshuttle.be

BASKET
BBC Campinia Dessel-Retie
Marc Vancampfort
Tel. 0474 93 00 51
E-mail: secretariaat@bbccampinia.be
www.bbccampinia.be

BILJART
Er Op / Kunst & Volharding
Hubert Luyten
Tel. 014 37 35 34

OKRA Dessel-Centrum
Leo Damen
Tel. 014 37 77 36
E-mail: leo.damen@telenet.be

BLINDEN EN SLECHTZIENDEN
VIGE-Kempen
Jan Luyten
Tel. 014 37 21 94
E-mail: vige Kempen@hotmail.com

BMX
Off-road club BMX 2000 Dessel vzw
Frank Smets
Tel. 014 37 26 29
E-mail: frank.smets2@telenet.be
www.bmx2000.be

DANS
Ajde-Asega (volksdans)
Tilda Meeus
Tel. 0494 21 33 05
E-mail: tilda.meeus@gmail.com

Dansstudio Dynamiek
Dorien Goris
Tel. 0497 48 93 54
E-mail: dorien@dansstudiodynamiek.be
www.dansstudiodynamiek.be

OKRA Dessel-Centrum
Maria Van Sant
Tel. 014 37 87 68

DUIVENSPOORT

De Witpen

Eddy Geerinckx
Tel. 014 37 30 09
E-mail: eddygeerinckx@hotmail.com

HONDENCLUB

HKD Dessel

Voorzitter Marc Verrijdt
Tel. 0474 30 66 40 / 014 67 21 18
E-mail: marcverrijdt@hotmail.com

INLINE SKATEN

All-Inline/D-Skaters

Rik Willems
Tel. 0498 05 46 48
E-mail: d-skaters@all-inline.be
www.all-inline.be

JU-JUTSU

Shinjukan

Ronny Weyers
Tel. 0496 08 56 94
E-mail: ronny.weyers@hotmail.com
www.shijunkandessel.be

Hakko Denshin Ryu Belgium

Tony Berkman
Tel. 0495 75 83 29
E-mail: hakkodenshinryu@gmail.com

FIETSEN / MOUNTAINBIKE / WIELRENNEN

OKRA Dessel-Centrum

Maria Van Sant
Tel. 014 37 87 68

MTB Team Free Bikers

Guy Peeters
Tel. 0478 25 15 22
E-mail: g.peeters@codagex.be

M & C Bikers

Tim Vansweevelt
Tel. 0494 68 28 70
E-mail: m-cbikers@hotmail.com

Club Kwaremont

Jef Claes
Tel. 0497 51 48 78
E-mail: jef.claes@smetgroup.be

De Coureurkes

Rob Dillen
Tel. 0476 22 13 51
E-mail: rob.dillen@telenet.be
www.decoureurkesdessel.be

't Kleinste Verzet

Mien Vlemincx
Tel. 0496 04 20 99
E-mail: mien.vlemincx@hotmail.com



Wtc Dessel

Jean Vercaigne
Tel. 0495 36 00 42
E-mail: info@wtcdessel.be
www.wtcdessel.be

De Campinatrappers

Tom Foets
Tel. 0497 52 70 81
E-mail: tom.foets@telenet.be

'91-Cycling Team

Stijn Mariën
mariën-stijn@hotmail.com

Den Platten Tuub

Rudy Wils
E-mail: rudy.wils@scarlet.be

MTB Club 33'ers

Koen Vancraenendonck
Tel. 0477 34 37 39
E-mail: mtbclub33ers@telenet.be

PAARDENSPORT

Manege Groenendijk

Familie Verstraeten
Tel. 014 75 50 25
E-mail: manege.groenendijk@telenet.be
<https://www.facebook.com/manegegroenendijk.verstraeten/>

L.R.V. Sint-Niklaas

Inge Deckx
E-mail: Lrvdessel.admin@gmail.com

PETANQUE

't Trefpunt

Theo Van Loock
Tel. 0477 59 03 12
E-mail: theo.vanloock@telenet.be

OKRA Dessel-Centrum

Laurent Van Gompel
Tel. 014 37 87 68

SURFEN

Wind Surf club KWKM

Guy Geuens
Tel. 0476 47 98 02
E-mail: info@kwkm.be
www.KWKM.be

TAFELTENNIS

TTK Dessel

Herman Boyen
Tel. 014 70 69 70
E-mail: ttkdessel@telenet.be

TENNIS

TC Spinnis

Kurt Keersmaekers
Tel. 0479 60 65 71
E-mail: spinnis.dessel@skynet.be
www.spinnis.be

TURNEN

Turn- en dansvereniging Spinfitt Dessel

Leen Penasse
E-mail: spinfittdessel@gmail.com
<http://spinfitt.weebly.com>
Facebook: Spinfitt Dessel

VISSEN

De Snoekbaars

Willy Van Bijlen



VOETBAL

F.C. Heikneuters

Sooi Govaerts
Tel. 014 37 98 42
E-mail: sooi.govaerts@skynet.be

F.C.W. Spin

Kevin Huysmans
Tel. 0495 78 78 47
E-mail: kevinhuysmans88@hotmail.com

FC Braberg Sport

Alex Van Gompel (secretaris)
Tel. 0474 09 32 32
E-mail: alex.van.gompel@telenet.be

FC Kempenzonen

Benny Goots
Tel. 0477 90 14 28
E-mail: benny.goots@telenet.be

KFC Dessel Sport

Armand Melis Stadion
Ludwig Wils
Tel. 0476 63 45 04
E-mail: ludwig.wils@skynet.be
www.kfcdesselsport.be

KFC Dessel Sport - Jeugdbestuur

Willy Smets
Tel. 0474 47 75 21
E-mail: smets.w@telenet.be
www.jeugdkfcdesselsport.be

KFC Witgoor Sport

Dirk Daemen
E-mail: daemendirik@hotmail.com
www.witgoor-sport.be

KFC Witgoor Sport - Jeugd

Hans Gielens
Tel. 0479 21 43 22
E-mail: inge.cuyvers@telenet.be
www.witgoor-sport.be

S.K. Claridge

Johan Spooren
Tel. 014 37 17 04
E-mail: j.spooren@telenet.be

VOGELKUNDIGE KRING

De Merel

Tim Vansweevelt
E-mail: tiva@live.be

VOLLEYBAL

Spinley Dessel

Ignace Raveschot
E-mail: secretariaat@spinleydessel.be
www.spinleydessel.be

WANDELEN / NORDIC WALKING

De Stokkestappers

Jean Nijs
Tel. 014 37 83 15
E-mail: destokkestappers@gmail.com

WATERSPORT

Mol-Ski

Ton Van Dorst
Tel. 0495 50 95 90
E-mail: info@molski.be
www.molski.be

vzw Port Aventura Sport

Steven Boonen
Tel. 0495 70 90 83
E-mail: info@zilvermeerhaven.be
www.zilvermeerhaven.be/watersporten

YOGA

Yoga Kring Dessel

Jules Van Gestel
Tel. 0498 30 94 71
E-mail: jules_vangestel@hotmail.com

ZAALVOETBAL

Spinpedes

Tom Gijs
Tel. 0485 41 04 33
E-mail: tomgijs@live.be

ZVC Estaminet

Tom Segers
E-mail: tomsegers52@hotmail.com

SOCIO-CULTURELE VERENIGINGEN

Accordeonclub Desselina

Dirk De Bie
Tel. 014 37 31 30
E-mail: desselina@gmail.com
http://users.telenet.be/desselina

Samana Caritas Witgoor

Maria Nys
Tel. 014 37 97 05 of 0494 05 99 12
E-mail: maria_nys@skynet.be

Dauidsfonds

Leen Broeckx
E-mail: broeckxleen@hotmail.com
www.dauidsfonds.be

Des-Arts

Johan Wils
Tel. 0478 20 84 38
E-mail: johanwils@gmail.com

Difodess Fotoclub

Jan Jacobs
E-mail: secretaris@difodess.com

Heemkundige Kring De Griffioen

Voorzitter Luc Damen
Tel. 014 58 20 50
E-mail: luc.damen@telenet.be
Facebook : Heemkundige Kring De Griffioen Dessel

Filatelie De Kempen FDK

Maria Stessens
Tel. 0472 60 75 73
E-mail: stessensmaria@telenet.be

FEMMA Dessel-Centrum

Jeannine Van Gompel
Tel. 0496 50 18 03
E-mail: nintje@hotmail.com
www.femma.be

FEMMA Dessel-Witgoor

Marleen Cosemans
Tel. 014 37 96 22 of 0473 37 21 81
E-mail: marleen.cosemans@telenet.be
www.femma.be

Koninklijke Fanfare De Eendracht en BOEM TUUT

Hilde Mertens
Repetitielokaal: Pastorijstraat 51
Tel. 0486 35 99 43
E-mail: info@eendracht-dessel.be
www.eendracht-dessel.be

FERM Dessel

Christiane Pirotte
Tel. 0479 93 77 83
E-mail: christianep@telenet.be
www.facebook.com/FERMEDESSEL

KWB Witgoor

Tony Creemers
Tel. 0497 85 32 00
E-mail: tony.creemers1@telenet.be
www.kwbwitgoor.be

La Muze

Gustaaf Thijs
Tel. 014 37 12 48 / 0498 40 86 41
E-mail: gustaaf.thijs124@telenet.be

Teater DAG vzw

Sep Blockx
Tel. 0495 44 61 66
E-mail: teaterdag@outlook.com
www.teaterdag.be

Verbroederingscomité Hessisch Lichtenau

Johan Wils
Tel. 014 38 81 91
E-mail: johanwils1@gmail.com

VVV-Dessel vzw

Wim Sannen
Tel. 0479 30 50 29
E-mail: wim.sannen@skynet.be

Vzw Kreatief Mol/Dessel/Retie

Vera Vreys
Tel. 014 31 69 18
E-mail: Kreatief.mol@skynet.be
www.vzwkreatief.be

Gezinsbond

Elly Aernouts
Tel. 0473 68 92 83
E-mail : elly.aernouts@skynet.be
https://dessel.gezinsbond.be

Vocarde

Maarten Rommens
Tel. 0497 41 48 28
E-mail : maartenrommens@hotmail.com
www.vocarde.be

KV De Jokers

Peter Storms
Tel. 0496 22 41 24
E-mail: peter_storms78@msn.com

Samana Dessel

Denise Heylen
Tel. 0479 31 33 90
E-mail: pieta.hitzer@skynet.be

PerNoot

Katelijne Segers
Tel. 0479 85 55 11
E-mail: pernoot@hotmail.com
www.facebook.com/pernoot

JEUGDVERENIGINGEN

Chirojongens Dessel

Seppe Slegers
Tel. 0499 70 35 88
E-mail: seppe.slegers@telenet.be

Chiromeisjes Dessel

Marie Van Dyck / Kato Wuyts
Tel. 0496 40 30 10 / 047645 58 67
E-mail: marie.vandyck@hotmail.com /
katowuyts123@hotmail.com

Chirojongens Witgoor

Gert Vansonhoven
Tel. 0495 30 06 73
E-mail: gert.vansonhoven@jowile.be
www.jowile.be

Chiromeisjes Witgoor

Dorien Goris
Tel. 0497 48 93 54
E-mail: dorien@dansstudiodynamiek.be

Jeugd Rode Kruis

Bart Boons
Tel. 0470 20 28 33
E-mail: jrkratie-dessel@hotmail.com
www.rodekruis.be/afdeling/retie-dessel/wat-doen-we/
jeugd-rode-kruis

JC Spin

Wouter Van Bylen
Tel. 0475 32 17 69
E-mail: Wouter.vanbylen@gmail.com
Facebook: JC Spin

JG Scharnier

Oskar Blockx
Tel. 0496 46 47 98
E-mail: info@scharnier.be
https://www.facebook.com/scharnier.jg/

SENIORENVERENIGINGEN

OKRA Dessel-Centrum

Herman Broeckx (secretaris)
Tel. 0470 56 44 66
E-mail: herman.broeckx@outlook.com

OKRA-Witgoor

Frans Van Gompel
Tel. 014 37 87 83

NEOS afdeling Dessel

Luc Verhalle / Marleen Meynants
Tel. 0479 38 71 10 / 0475 37 95 14
E-mail: luc.verhalle1@telenet.be / marleen@meynants.be
www.neosvzw.be/dessel

MILIEUVERENIGINGEN

Den Bunt vzw

Marleen Van Wolputte
Tel. 0473 77 80 63
E-mail: marleen.van.wolputte@telenet.be
www.denbuntvzw.be
http://blog.seniorennet.be/denbuntvzw/

Jagersvereniging Dessel

Jan Dierckx
Tel. 0485 96 23 12
E-mail: dierckxadvis@telenet.be

Wildbeheer Eenheid-Dessel vzw

Bart Claes
Tel: 0496 61 43 20
E-mail: claes.bart@hotmail.com

OVERIGE VERENIGINGEN

UNIZO Dessel vzw

Voorzitter Peter Vanhoof
Tel. 014 37 75 25
E-mail: peter.vanhoof@unizo.be
www.unizodessel.be

Rode Kruis Retie-Dessel

Bart Boons
Tel. 0470 20 28 33
E-mail: voorzitter@retie-dessel.be
www.rodekruis.be/afdeling/retie-dessel

Oxfam Wereldwinkel

Hannekestraat 5a
2480 Dessel
Tel. 0479 83 07 51
E-mail: owwdessel5@gmail.com
www.oxfamwereldwinkels.be

KVG (Katholieke Vereniging Gehandicapten)

Christel Huysmans
Tel. 0494 75 95 09
E-mail: huysmans.chris@skynet.be

Kleinveevereniging 't Pluiske

Patrick Van Doninck (secretaris)
Tel. 014 31 03 68 / 0496 78 56 43
E-mail: venneke.31@outlook.com

PAROCHIES

Sint-Niklaaskerk in Dessel-Centrum

Contactpersoon:
Yvonne Blockx
Tel. 014 37 80 41
E-mail: blockx.yvonne@gmail.com
Vaste kerkdiensten:

- woensdag: 18.30 uur
- zondag: 10.00 uur

Heilige Familiekerk in Dessel-Witgoor

Contactpersoon:
Maria Nys
Tel. 014 37 97 05
E-mail: maria_nys@skynet.be
Vaste kerkdiensten:

- zaterdag: 18.00 uur



VRIJE BEROEPEN

HUISARTSEN

- **Dr. Erik Dries**, Spinnerstraat 4, 2480 Dessel, tel. 014 37 08 90
- **Dr. Gilbert Maes**, Lukasstraat 12, 2480 Dessel, tel. 014 37 72 67
- **Dr. Freddy Timmermans**, Meistraat 97, 2480 Dessel, tel. 014 37 05 28
- **Dr. Rielein Nuijten**, Zandvliet 22, 2480 Dessel, tel. 014 38 88 80
- **Dr. Stephanie Wilms**, (Para)medisch centrum Patri Corpus, Melsebaan 21/001, tel. 014 31 41 21
- **Dr. Vera Houben**, (Para)medisch centrum Patri Corpus, Melsebaan 21/001, tel. 014 31 41 21
- **Dr. Liesbeth Caers**, (Para)medisch centrum Patri Corpus, Melsebaan 21/001, tel. 014 31 41 21
- **Dr. Helena Int Panis** (Para)medisch centrum Patri Corpus, Melsebaan 21/001, tel. 014 31 41 21
- **Dr. Axel De Vos**, Kolkstraat 22, 2480 Dessel, tel. 014 75 10 90
- **Dr. Luc Louis Huysmans** (niet chirurgische esthetische geneesheer), Pastorijstraat 1, 2480 Dessel

Regeling weekwacht Dessel-Retie

De weekwacht geldt op maandag, dinsdag, woensdag en donderdag van 19.30u tot 7.30u 's morgens. De weekdienst is te bereiken via het centrale telefoonnummer: 014 410 410. Een computerstern zal vragen om de postcode van de gemeente in te drukken. De patiënt wordt op dat moment rechtstreeks doorgeschakeld naar de huisarts van wacht. Voor de gemeente Dessel en Retie is dit één van de huisartsen uit beide gemeentes.

Regeling weekenddienst Dessel-Retie

- De weekenddienst begint op vrijdagavond 20.00u en duurt tot maandagochtend 8.00u.
- De weekenddienst is enkel te bereiken via het centrale telefoonnummer: 014 410 410
- Geen vaste huisarts? Neem dan een kijkje op www.ikzoekeenhuisarts.be.

VERPLEEGKUNDIGEN

Wit-Gele Kruis (afdeling Mol-Dessel)

TOTAALZORG EN VERPLEEGKUNDIGE EXPERTISE

- Algemeen tel. nr: 014 31 37 80 (24u/24 en 7 dagen/7 bereikbaar)
- E-mail: mol@wgkantwerpen.be
- Afdelingshoofd: Ingrid Van Regenmortel
- Hoofd zorg: Inge Verherstraeten

Zelfstandige verpleegkundigen

- **Carine Broeckx**, tel. 0495 52 46 51
- **Annelies Smolders**, tel. 014 37 20 33, gsm 0475 29 49 78
- **Christel Deckx**, tel. 014 37 20 35, gsm 0495 32 99 79
- **Hilde Deckx**, tel. 014 37 31 34, gsm 0495 32 58 02
- **Ann Deckx**, tel. 0479 72 77 54
- **Elly Segers**, tel. 0474 55 86 85
- **Ingrid Borghs**, tel. 0477 97 65 36

- **Roos Sels**, tel. 0496 08 18 47
- **Goele Cauwenberghs**, tel. 0472 62 02 86
- **Mia Spoormans**, tel. 0495 63 71 76
- **Lisbeth Minnen**, tel. 0476 76 32 30
- **Jo Van Hoof**, tel. 0486 82 00 65

TANDARTSEN

- **Mieke Van Hout**, Lukasstraat 14, 2480 Dessel, tel. 014 37 56 43
- **Piet Huys**, Immodent NV, Lorzestraat 24, 2480 Dessel, tel. 014 37 06 69
- **Philippe Van Audenhove**, Nieuwstraat 33, 2480 Dessel, tel. 014 37 04 48

Wachtdienst

Zaterdag, zondag en feestdagen: na telefonisch contact met tandarts van wacht. 24/24u
0903 39 969

APOTHEKERS

- **Christophe Brex**, Sabine Pintelon, Meistraat 128, 2480 Dessel, tel. 014 37 78 86
- **Apotheek Cobra**, Kolkstraat 19, 2480 Dessel, tel. 014 37 70 64
- **Frank Segers**, Kwademeer 3, 2480 Dessel, tel. 014 37 74 89

Wachtdienst:

www.apotheek.be, www.geowacht.be of 0903 99 000

KINESITHERAPEUTEN

- **Johan Cools**, Boonhofstraat 43, 2480 Dessel, tel. 014 37 26 31
- **Breg Damen**, Meistraat 111, 2480 Dessel, tel. 014 75 64 34, breg.damen@telenet.be
- **Groepspraktijk Erik Gys, Guido Vos, Ron Van Reet, Kelly Wynants, Elia Vos, Jasmien Truyers** (Para)medisch centrum Patri Corpus, Melsebaan 21/001, 2480 Dessel, tel. 014 37 17 22, erik@patricorpus.be, www.patricorpus.be
- **Groepspraktijk Dirk Broeckx, Niels Drooghmans, Eline Gijs, Sanne Van Genechten**, Meistraat 64, 2480 Dessel, tel. 014 37 21 20
- **Groepspraktijk PUUR: Marjolein Vervecken, Evelien Janssen**, Akkerstraat 29, 2480 Dessel, tel. 014 37 29 05
- **Stijn Andriessen**, Vijverstraat 33, 2480 Dessel, tel. 0485 53 38 94
- **Jan Van Hout**, Pieter Moons, Lichtenastraat 1, 2480 Dessel, tel. 014 31 39 58

OSTEOPATEN D.O.

- **Dirk Broeckx**, Meistraat 64, 2480 Dessel, tel. 014 37 21 20
- **Breg Damen**, Meistraat 111, 2480 Dessel, tel. 014 75 64 34, breg.damen@telenet.be
- **Erik Gys** (Para)medisch centrum Patri Corpus, Melsebaan 21/001, 2480 Dessel, tel. 014 37 17 22, erik@patricorpus.be, www.patricorpus.be

- **Groepspraktijk PUUR: Katelijne Daemen, Rob Woestborghs, Evy Serryn, Benjamin van Lommel**, Akkerstraat 29, 2480 Dessel, tel. 014 37 29 05

PSYCHOMOTORIEK BIJ KINDEREN

- **Kelly Wynants, Elia Vos, Jasmien Truyers, Groepspraktijk Erik Gys**, (Para)medisch centrum Patri Corpus, Malsebaan 21/001, 2480 Dessel, tel. 014 37 17 22, www.patricorpus.be

PODOLOGO / VOETZORG

- **Lennert Arnauw**, (Para)medisch centrum Patri Corpus, Malsebaan 21/001, 2480 Dessel, tel. 014 38 93 77, podologie.arnauw@outlook.be, www.patricorpus.be

MANUELE LYMFEDRAINAGE

- **Eva De Laet, Groepspraktijk Erik Gys**, (Para)medisch centrum Patri Corpus, Malsebaan 21/001, 2480 Dessel, tel. 014 37 17 22, erik@patricorpus.be, www.patricorpus.be

UROLOGIE

- **Dr. Vera vandoninck**, Kattenberg 3, tel. 014 73 67 70, www.doktervandoninck.digitalewachtkamer.be

ACUPUNCTUUR

- **Guido Vos**, (Para)medisch centrum Patri Corpus, Malsebaan 21/001, tel. 014 37 17 22, www.patricorpus.be

HUIDVERBETERING & ESTHETISCHE BEHANDELINGEN

- **Anastasia Krassyuk**, (Para)medisch centrum Patri Corpus, Malsebaan 21/001, tel. 0486 29 27 72, yourbeautycoach@hotmail.com, www.patricorpus.be

LOOPBAANCOACH

- **Greet Cox**, (Para)medisch centrum Patri Corpus, Malsebaan 21/001, tel. 0496 10 39 77, gcox@thejobcoach.be, www.patricorpus.be
- **Annick Van Beylen, Praktijk &IK**, Almenstraat 17, tel. 0473 89 70 57, info@annickvanbeylen.be, www.annickvanbeylen.be

COACHING

- **Groepspraktijk PUUR: Rita Lenaerts**, Akkerstraat 29, 2480 Dessel, tel. 014 37 29 05
- **Fokus Praktijkhuis, groepspraktijk voor ieders welzijn**, Merelstraat 1, 2480 Dessel, tel. 0498 41 18 80

KINDER- EN JONGERENPSYCHOLOGEN

- **Leen Eyckmans**, Kuilender 19, 2480 Dessel, tel. 014 75 63 82, www.leeneyckmans.be
- **Gwenda Lens**, (Para)medisch centrum Patri Corpus, Malsebaan 21/001, tel. 0471 85 74 09 - gwenda@patricorpus.be, www.patricorpus.be

BURN-OUT THERAPEUTE / FAMILIAAL BEMIDDELAAR / STUDIEBEGELEIDSTER

- **Freya Luyckx**, (Para)medisch centrum Patri Corpus, Malsebaan 21/001, tel. 0468 51 65 17 - info@freyaluyckx.be, www.patricorpus.be

LOGOPEDISTEN

- **Marijke Vanherck**, Kattenbos 9, 2480 Dessel, tel. 0495 25 90 80
- **Kirsten Jansen**, Blokstraat 49, 2480 Dessel, tel. 0485 56 73 90, kirstenjansen@hotmail.be
- **Tinne Dens, Lisa Cools**, (Para)medisch centrum Patri Corpus, Malsebaan 21/001, tel. 0479 09 34 93, logopedie.patricorpus@outlook.be
- **Karliën Segers**, Gemeentedijk 20, tel. 0484 73 97 09, karlien.segers@outlook.com
- **Truus Peeters**, Broekstraat 71, tel. 0474 42 29 52
- **Klaar Heymans**, tel. 0470 52 39 19, logopedie.klaarheyman@gmail.com
- **Ann Boeckx**, Dijkstraat 6, tel. 0497 38 51 52

HUIDTHERAPEUT

- **Dermabelle**, Brasel 42, tel. 0477 77 25 85

ORTHOPEDAGOGE

- **Peggy Royackers**, (Para)medisch centrum Patri Corpus, Malsebaan 21/001, tel. 0486 08 21 25, peggy@patricorpus.be, www.patricorpus.be

SEKSUOLOGE

- **Sofie Ruts**, (Para)medisch centrum Patri Corpus, Malsebaan 21/001, tel. 0468 24 57 31, contact@seksuoloogsofie.be, www.patricorpus.be

DIËTISTE

- **Dieetpraktijk Dessel**, Turnhoutsebaan 21D, tel. 014 37 27 1

DIERENARTSEN

- **Guy Janssens**, Lorzestraat 57, 2480 Dessel, tel. 014 37 77 39
- **Joke Dilen**, Bergenstraat 89, 2480 Dessel, tel. 014 37 31 36
- **Dierenartsenpraktijk Eva Van Genechten** (tel. 0472 97 08 62) en Mathieu Pille (tel. 0479 52 85 05), Zandvliet 111, 2480 Dessel

ADVOCATEN

- **Griet Carlier**, Kattenberg 9, 2480 Dessel, tel. 014 37 30 78
- **Stijn Vanherck**, Turnhoutsebaan 136, 2480 Dessel, tel. 0486 97 57 69

NOTARIS

- **Heidi Blervacq**, Hoogveldestraat 14, 2480 Dessel, tel. 014 37 23 91

ARCHITECTEN

- **Wouter Peeters**, Boeretangsedreef 66, 2480 Dessel, tel. 014 37 22 25
- **Tine Van Troy**, Lorzestraat 81, 2480 Dessel, tel. 0494 71 30 43
- **Annelies Gys**, Malsebaan 35, 2480 Dessel, tel. 0477 31 25 52

RUST- EN VERZORGINGSTEHUIZEN

WOONZORGCENTRUM KEMPENERF 'IN DE ZORG DE MENS ONTMOETEN'

Het woonzorgcentrum ligt centraal in de gemeente Dessel, op de oude fabrieksterreinen van brouwerij Campina. Voor onze bewoners blijft de markt, de kerk en de winkels binnen bereik, zelfstandig of met enige vrijwilligershulp. Hierdoor kunnen zij het maatschappelijk contact bewaren.

Woonzorgcentrum 'Kempenerf' is een vrij en pluralistisch initiatief, en maakt deel uit van de organisatie 'Senior Living Group'. Ons huis biedt plaats aan 60 bewoners, ongeacht hun filosofische of godsdienstige overtuiging en ongeacht de lichamelijke en/of psychische zorgnoden. Voor de bewoners met dementie is een bijzondere leefomgeving gecreëerd.

WZC Kempenerf biedt ook kamers voor kortverblijf aan. Kortstondige opnames in een woonzorgcentrum kunnen noodzakelijk zijn ter revalidatie, na een ziekenhuisopname of bij een crisismoment in de thuissituatie.

WZC Kempenerf streeft naar de meest aangepaste woonvorm voor elke bewoner. De verpleging en verzorging richt zich op de persoonlijk zorgbehoefte, dag en nacht. Hierdoor komt er terug positieve energie vrij om deel te nemen aan de dagelijkse activiteiten en initiatieven die dit huis tot een levendige woonomgeving maken.

Voor meer informatie kan u terecht op de website: www.wzckempenerf.be

Voor rechtstreeks contact met het woonzorgcentrum:

WZC Kempenerf

Kwademeer 10 - 2480 Dessel

tel. 014 37 51 61 - e-mail: info@wzckempenerf.be

ALFONS SMET RESIDENTIES

Alfons Smet Residenties is een seniorendorp in het hartje van Dessel.

Er zijn 40 assistentiewoningen geschikt voor actieve en semi-actieve personen. Ze wonen in een veilige en comfortabele flat en houden de regie van hun leven in eigen handen. Ze leven net als toen ze thuis woonden en roepen de hulpverlening in die ze nodig achten. Er is tevens een woonzorgcentrum waar een zestigtal senioren wonen die intense hulp behoeven. Hier zijn ook permanent 24/24 en 7/7 hulpverleners aanwezig (verpleegkundigen, zorgkundigen, animatoren, poetsmedewerkers enz..) zodat alle mogelijke hulp snel geboden kan worden. Er is een kapsalon, schoonheidssalon en bistro aanwezig zodat het voor iedereen aangenaam vertoeven is. De prachtige grote tuin achter het gebouw nodigt uit om in te wandelen en te genieten van de rust van groen en water.

In mei dit jaar opende tevens onze nieuwbouw met 60 extra assistentiewoningen. Zo kunnen we senioren uit de regio de mogelijkheid geven om zorgeloos te genieten in een mooie, comfortabele en veilige woonomgeving.

Voor meer info kan je terecht aan de balie in de Lukasstraat 2A te Dessel of via tel. 014 37 88 54 of e-mail: info@asresidenties.be.



DAGOPVANG

Je wil zo lang mogelijk thuis wonen, maar lange tijd alleen blijven is moeilijk. Je hebt nood aan een babbel, ontspanning en begeleiding bij dagdagelijkse activiteiten. In de dagopvang van Ferm Thuiszorg breng je een gezellige tijd door. En je mantelzorger kan even op adem komen.

Voor wie?

De dagopvang in Dessel biedt een zinvolle dagbesteding, ook voor mensen met dementie. Een zinvolle dagbesteding is een belangrijke remedie tegen de lusteloosheid die met dementie gepaard kan gaan. Onze dagopvang combineert een fijne dagbesteding met professionele ondersteuning. De afgelopen jaren bouwden we bovendien een bijzondere expertise op voor personen met jongdementie.

Wat bieden we?

- Een huiselijke omgeving waarin je je dag naar keuze invult. We voorzien ook lekkere huisgemaakte maaltijden.
- Verzorging op maat, zoals een voetbad, een handmassage, ... Andere zorgen nodig? Jouw kine of verpleegkundige kan ook langskomen.
- Ademruimte voor je mantelzorger, die er dus met een gerust hart even tussenuit kan omdat jij veilig en professioneel wordt opgevangen.

Praktisch

De dagopvang vind je in de Alfons Smets Residenties (Lukasstraat 2 in Dessel) en is open van 8u tot 18u. Je kan er terecht voor een hele dag, een halve dag of voor een paar uurtjes. Je kiest zelf wanneer en hoe vaak je komt. Gewoon zoals het bij jou past. Maak gerust een afspraak voor een vrijblijvende proefnamiddag.

Je bent van harte welkom.

- 0800 112 05 (gratis)
- zorgwijzer@samenerm.be

Alle info vind je ook terug op de website SamenFerm.be/thuiszorg



NUTTIGE TELEFOONNUMMERS EN GEGEVENS

Gemeentebestuur Dessel.....	0800 1 2480
Gemeentelijke werkplaats.....	014 37 95 52
OCMW Dessel.....	0800 1 4201
Lokale politie Dessel.....	014 33 37 80
Sportpark Brasel.....	014 38 89 75
Sportpark Brasel (cafetaria).....	014 38 89 76
vzw IBO (buitenschoolse opvang).....	014 37 48 93
Gemeentelijke Basisschool "De Kangoeroe".....	014 37 78 72
Gemeentelijke Basisschool "De Meikever".....	014 37 78 73

NOODNUMMERS

Dringende hulpverlening	
• Brandweer - medische hulp.....	100
• Politie.....	101
• Europees noodnummer.....	112

ANDERE TELEFOONNUMMERS

• Anonieme alcoholisten.....	03 239 14 15
• Aids en SOA telefoon (Sensoa).....	078 15 15 15
• Antigifcentrum.....	070 24 52 45
• Brandweer Mol (alarmnummer).....	014 56 66 30
• Brandwondencentrum.....	03 217 75 95
• Centrum voor geestelijke gezondheidszorg Kempen.....	014 41 09 67
• Child Focus.....	116000
• Druglijn.....	078 15 10 20
• Gasreuk (Eandis).....	0800 6 50 65
• JAC (Jongeren Advies Centrum Mol).....	014 81 61 60
• Awel (Kinder- en jongerentelefoon).....	102
• Meldpunt geweld, misbruik en kinder mishandeling.....	1712
• Rode Kruis Vlaanderen.....	105
• Vertrouwenscentrum kindermishandeling Turnhout.....	014 42 22 03
• Wit-Geel Kruis.....	014 31 37 80
• Permanentiedienst huisartsen.....	014 41 04 10
• Permanentiedienst apothekers.....	0903 99 000
• Zelfmoordlijn.....	1813

DICHTSTBIJZIJNDE ZIEKENHUIZEN

Mol

Heilig Hartziekenhuis

Gasthuisstraat 1
2400 Mol
Tel. 014 71 20 00
E-mail: info@azmol.be
Website: www.azmol.be

Geel

Algemeen ziekenhuis Sint-Dimpna

J.B. Stessensstraat 2
2440 Geel
Tel. 014 57 77 77
Website: www.azstdimpna.be

OPZ Geel

Dr. Sanodreef 4
2440 Geel
Tel. 014 57 91 11
E-mail: info@opzgeel.be
Website: www.opzgeel.be

Turnhout

AZ Turnhout vzw

E-mail: info@azturnhout.be
Website: www.azturnhout.be
Tel. 014 40 60 11

Campus St-Jozef

Steenweg op Merksplas 44
2300 Turnhout
Tel. 014 44 41 11

Campus Sint-Elisabeth

Rubensstraat 166
2300 Turnhout

COLOFON

Verantwoordelijke uitgever:

Lokaal bestuur Dessel
Hannekestraat 1
2480 Dessel
communicatie@dessel.be
www.dessel.be

Fotografie:

Nathalie Moors

Opmaak, druk, reclamewerving en verspreiding:

Inforegio / Uitgeverij PUBLI-touch bv,
Stichelweg 11, 3360 Korbeek-Lo
Tel. 016 25 50 43 - website: www.inforegio.be

FOUTEN ONTDEKT!

Geef ze door aan ons en wij zorgen dat deze fouten de volgende editie recht gezet worden.

Hoofdstuk:

Pagina:

Fout:

.....

.....

.....

.....

.....

.....

.....

.....

.....

.....

.....

.....

.....

.....

.....

.....

Dit kan verstuurd worden naar:
Administratief centrum "De Plaetse"
T.a.v. dienst communicatie
Hannekestraat 1
2480 Dessel
communicatie@dessel.be